

Informe Situacional de Emergencia N.º 003 - 28/01/2024 / COEN - INDECI

Correlativo (Nº 1)

Actualizado al 28 de enero del 2024, 13:50 horas

LLUVIAS INTENSAS EN EL DEPARTAMENTO DE HUANUCO

1. HECHOS:

Desde el 01 de diciembre del 2023 hasta la fecha, a consecuencias de las lluvias intensas se produjeron inundaciones, deslizamientos, granizadas, desborde de ríos y huaicos los cuales afectaron las infraestructuras de los diferentes distritos de la región de Huánuco.

Ubicación:

PROVINCIA
DOS DE MAYO
HUACAYBAMBA
HUAMALÍES
HUANUCO
LAURICOCHA
LEONCIO PRADO
MARAÑÓN
PACHITEA



2. EVALUACIÓN DE DAÑOS:

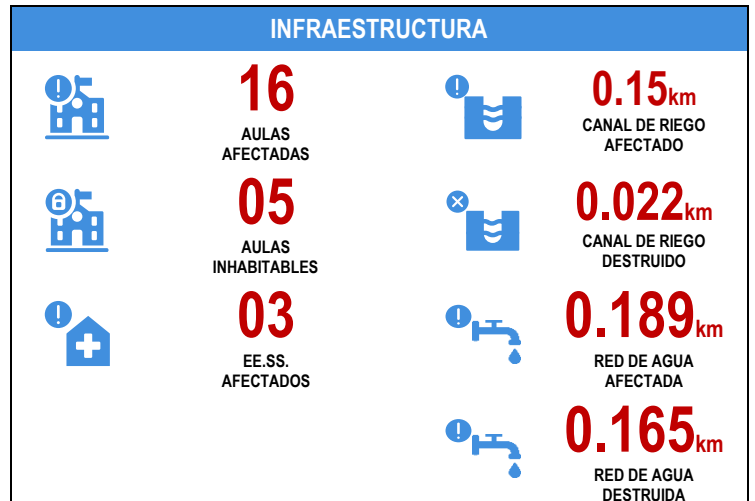
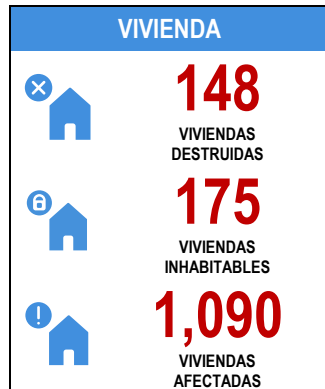

Nota: En proceso de evaluación.

Fuente: COER Huánuco.

Informe Situacional de Emergencia N.º 003 - 28/01/2024 / COEN - INDECI

Correlativo (Nº 1)

Actualizado al 28 de enero del 2024, 13:50 horas

3. ACCIONES DE RESPUESTA Y REHABILITACIÓN:

➤ Ministerio de Defensa:

INDECI

Personal de la Dirección Desconcentrada del INDECI - Huánuco, viene articulando las acciones de respuesta de los integrantes de plataforma Regional y Local de Defensa Civil, así mismo realiza la asistencia técnica a las autoridades en EDAN y SINPAD, en coordinación con el Centro de Operaciones de Emergencia Nacional.

➤ Gobierno Regional de Huancavelica-GORE HUANUCO:

- A través de su oficina de GRD, se realizó una reunión de seguimiento con las direcciones de Salud, Transporte, Vivienda y Agricultura, donde manifestaron que se vienen realizando cumplimiento a sus planes realizados por cada dirección.
- Informó que las personas afectadas y damnificadas se encuentran realizando los trabajos de rehabilitación de sus viviendas con recursos propios.
- Brinda asistencia técnica para el uso y manejo de la Plataforma SINPAD, lo que conlleva a registrar su información de la evaluación de daños y necesidades.

➤ Gobiernos Locales:

- Realizan la Evaluación de Daños y Análisis de Necesidades (EDAN) y registro de información en la plataforma SINPAD.

4. VISTAS FOTOGRAFICAS:

DAÑOS REGISTRADOS EN LAS PROVINCIAS DE DOS DE MAYO, HUACAYBAMBA, HUAMALÍES, HUANUCO, LAURICOCHA, LEONCIO PRADO, MARAÑÓN Y PACHITEA



Informe Situacional de Emergencia N.º 003 - 28/01/2024 / COEN - INDECI

Correlativo (Nº 1)

Actualizado al 28 de enero del 2024, 13:50 horas



Informe Situacional de Emergencia N.º 003 - 28/01/2024 / COEN - INDECI

Correlativo (Nº 1)

Actualizado al 28 de enero del 2024, 13:50 horas

- El Centro de Operaciones de Emergencia Nacional continúa con el seguimiento de la emergencia.

Especialista en Gestión de la información
Centro de Operaciones de Emergencia Nacional - INDECI

Coordinador – COEN
Centro de Operaciones de Emergencia Nacional - INDECI

Chorrillos, 28 de enero de 2024

COEN - INDECI

ANEXO:

- 1: Reporte SINPAD Nro.: 051- Huánuco – Reporte de daños Lluvias Dic2023-Ene2024
- 2: Relación de Códigos SINPAD

FUENTE:

- SINPAD
- REPORTE DE EMERGENCIA 001 28-01-2024/GORE-HCO-COER/08:00 HORAS

Informe Situacional de Emergencia N.º 003 - 28/01/2024 / COEN - INDECI

Correlativo (Nº 1)

Actualizado al 28 de enero del 2024, 13:50 horas

ANEXO

ANEXO 1.- Reporte SINPAD Nro.: 051- Huánuco – Reporte de daños Lluvias Dic2023-Ene2024

UBICACIÓN	VIDA Y SALUD (PERSONA)				DAÑOS MATERIALES								
					VIVIENDAS			INFRAESTRUCTURA EDUCATIVA		INFRAESTRUCTURA DE SALUD	LOCALES PÚBLICOS		
	DAMNIFICADA	AFFECTADA	LESIONADA	PERSONA AFFECTADA EN SUS MEDIOS DE VIDA	VIVIENDA DESTRUIDA	VIVIENDA INHABITABLE	VIVIENDA AFFECTADA	AULA AFFECTADA	AULA INHABITABLE	ESTABLECIMIENTO DE SALUD AFFECTADO	TEMPLO RELIGIOSO AFFECTADO	LOCAL COMUNAL AFFECTADO	LOCAL COMUNAL DESTRUIDO
Total general	919	2619	9	1051	148	175	1090	16	5	3	1	1	1
DEPA. HUÁNUCO	919	2619	9	1051	148	175	1090	16	5	3	1	1	1
PROV. AMBO		7		323			5						
DIST. COLPAS				307									
DIST. HUACAR		5					3						
DIST. SAN RAFAEL		2		16			2						
PROV. DOSDEMAYO	7	36		157	4	1	31						
DIST. CHUQUIS	7	28		157	4	1	28						
DIST. MARIAS		8					3						
PROV. HUACAYBAMBA		51					42						
DIST. CANCHABAMBA		40					40						
DIST. HUACAYBAMBA		11					2						
PROV. HUAMALIES	12	22			1	2	11						
DIST. LLATA	5					1							
DIST. MONZON	7	19			1	1	8						
DIST. SINGA		3					3						
PROV. HUANUCO	71	173	7		10	9	32		1				
DIST. AMARILIS	27	24			4	2	9						
DIST. CHINCHAO	3	5				1	1						
DIST. CHURUBAMBA		6	1				2						
DIST. PILLCO MARCA	17	26			2	4	11						
DIST. SAN PABLO DE PILLAO	9	16				2	6						
DIST. SANTA MARIA DEL VALLE	11	90			2		1						
DIST. YACUS	4	6	6		2		2						
DIST. YARUMAYO									1				
PROV. LAURICOCHA		5		75			1	2	2	1		1	1
DIST. RONDOS		5					1	2	2	1		1	1
DIST. SAN MIGUEL DE CAURI				75									
PROV. LEONCIPRADO	440	699	2	231	33	127	306	9	2	2	1		
DIST. CASTILLO GRANDE	71	104		60	33	5	63						
DIST. HERMILIO VALDIZAN	50	29	2			19	11				1		
DIST. LUYANDO	319	69		102		103	20		2				
DIST. MARIANO DAMASO BERAUN		1					1						
DIST. PUCAYACU		252		1			99						
DIST. PUEBLO NUEVO		17		24			16						
DIST. RUPA-RUPA		84					27	9					
DIST. SANTO DOMINGO DE ANDA		143		44			69		2				
PROV. MARANON	211	749		140	55	12	263	2					
DIST. CHOLON	40	276				11	96						
DIST. LA MORADA	171	454		1	55	1	153	2					
DIST. SANTA ROSA DE ALTO YANAJA		19		139			14						
PROV. PACHITEA	159	629		117	39	17	259						
DIST. CHAGLLA	99	300			37		151						
DIST. PANAO	13	112			1	3	33						
DIST. UMARI	47	217		117	1	14	75						
PROV. PUERTOINCA		151		8			44	3					
DIST. CODO DEL POZUZO		151					44						
DIST. HONORIA				8									
DIST. PUERTO INCA								3					
PROV. YAROWILCA	19	97			6	7	96						
DIST. APARICIO POMARES	19	97			6	7	96						

Informe Situacional de Emergencia N.º 003 - 28/01/2024 / COEN - INDECI

Correlativo (Nº 1)

Actualizado al 28 de enero del 2024, 13:50 horas

UBICACIÓN	DAÑOS MATERIALES							DAÑOS A SECTORES DIVERSOS				DAÑOS A SECTORES DIVERSOS	
	INFRAESTRUCTURA DE RIEGO							PRODUCCIÓN AGRÍCOLA		PRODUCCIÓN PECUARIA			
	CANAL DE RIEGO AFECTADO (m)	CANAL DE RIEGO DESTRUIDO (m)	RESERVOIR O AFECTADO	BOCATOMAS DESTRUIDAS	DEFENSA RIBEREÑA AFECTADA (m)	DEFENSA RIBEREÑA DESTRUIDA (m)	DREN AFECTADO (m)	CULTIVO AFECTADO (ha)	CULTIVO PERDIDO (ha)	ANIMAL AFECTADO	ANIMAL PERDIDO	RED DE AGUA AFECTADA (m)	RED DE AGUA DESTRUIDA (m)
Total general	155	22	1	3	50	111	45	1657.461	720.135	262	307	189	165
DEPA. HUÁNUCO	155	22	1	3	50	111	45	1657.461	720.135	262	307	189	165
PROV. AMBO								28.5	15.75	17	17		
DIST. COLPAS								27.5	2.75	17	17		
DIST. HUACAR													
DIST. SAN RAFAEL								1	13				
PROV. DOSDEMAYO	5	5			50	40		43.643	26.18				
DIST. CHUQUIS	5	5			50	40		43.643	26.18				
DIST. MARIAS													
PROV. HUACAYBAMBA								5.418	5.205	1			
DIST. CANCHABAMBA								5.168	4.955				
DIST. HUACAYBAMBA								0.25	0.25	1			
PROV. HUAMALIES													
DIST. LLATA													
DIST. MONZON													
DIST. SINGA													
PROV. HUANUCO		5				71		5	2.5			10	25
DIST. AMARILIS													
DIST. CHINCHAO													
DIST. CHURUBAMBA								5	2.5				
DIST. PILLCO MARCA		5				71						10	
DIST. SAN PABLO DE PILLAO													
DIST. SANTA MARIA DEL VALLE													25
DIST. YACUS													
DIST. YARUMAYO													
PROV. LAURICOCHA			1					3				120	100
DIST. RONDOS			1									120	100
DIST. SAN MIGUEL DE CAURI								3					
PROV. LEONCIOPRADO				3			45	726.85	442.45	60	217		
DIST. CASTILLO GRANDE								368	254.3				
DIST. HERMILIO VALDIZAN													
DIST. LUYANDO				3				56.75	182.75		202		
DIST. MARIANO DAMASO BERAUN													
DIST. PUCAYACU								140.1	1.4	60	15		
DIST. PUEBLO NUEVO								53					
DIST. RUPA-RUPA							45						
DIST. SANTO DOMINGO DE ANDA								109	4				
PROV. MARANON	150	12						440	13.5	70	46	59	40
DIST. CHOLON													
DIST. LA MORADA	150	12						104	6	70	46	59	40
DIST. SANTA ROSA DE ALTO YANAJA								336	7.5				
PROV. PACHITEA								386.75	211.48				
DIST. CHAGLLA								352.25	198.75				
DIST. PANAQ													
DIST. UMARI								34.5	12.73				
PROV. PUERTOINCA								5.3					
DIST. CODO DEL POZUZO													
DIST. HONORIA								5.3					
DIST. PUERTO INCA													
PROV. YAROWILCA								13	3.07	114	27		
DIST. APARICIO POMARES								13	3.07	114	27		

Informe Situacional de Emergencia N.º 003 - 28/01/2024 / COEN - INDECI

Correlativo (Nº 1)

Actualizado al 28 de enero del 2024, 13:50 horas

ANEXO 2.- Relación de Códigos SINPAD

UBICACIÓN
Total general
DEPA. HUÁNUCO
PROV. AMBO
DIST. COLPAS
LLUVIAS INTENSAS
185760 del 24/12/2023
DIST. HUACAR
LLUVIAS INTENSAS
186385 del 04/01/2024
185896 del 27/12/2023
DIST. SAN RAFAEL
LLUVIAS INTENSAS
186314 del 04/01/2024
PROV. DOSDEMAYO
DIST. CHUQUIS
GRANIZADAS
185407 del 17/12/2023
INUNDACIÓN POR DESBORDE DE RIO
186139 del 02/01/2024
LLUVIAS INTENSAS
186224 del 03/01/2024
186048 del 31/12/2023
185930 del 28/12/2023
185435 del 17/12/2023
DIST. MARIAS
INUNDACIÓN POR DESBORDE DE RIO
186188 del 02/01/2024
TEMPORALES (VIENTOS CON LLUVIAS)
187194 del 15/01/2024
PROV. HUACAYBAMBA
DIST. CANCHABAMBA
LLUVIAS INTENSAS
184706 del 05/12/2023
DIST. HUACAYBAMBA
LLUVIAS INTENSAS
186243 del 02/01/2024
PROV. HUAMALIES
DIST. LLATA
LLUVIAS INTENSAS
187411 del 17/01/2024
DIST. MONZON
LLUVIAS INTENSAS
187863 del 22/01/2024
187491 del 18/01/2024
TEMPORALES (VIENTOS CON LLUVIAS)
184449 del 01/12/2023
DIST. SINGA
LLUVIAS INTENSAS
187247 del 14/01/2024

PROV. HUANUCO
DIST. AMARILIS
LLUVIAS INTENSAS
187548 del 17/01/2024
187307 del 15/01/2024
186709 del 08/01/2024
186299 del 04/01/2024
186231 del 03/01/2024
185808 del 26/12/2023
185738 del 25/12/2023
DIST. CHINCHAO
LLUVIAS INTENSAS
187534 del 17/01/2024
187427 del 16/01/2024
DIST. CHURUBAMBA
LLUVIAS INTENSAS
186383 del 05/01/2024
186325 del 04/01/2024
DIST. PILLCO MARCA
LLUVIAS INTENSAS
186334 del 04/01/2024
185321 del 16/12/2023
DIST. SAN PABLO DE PILLAO
DESLIZAMIENTO
187885 del 20/01/2024
187561 del 18/01/2024
187391 del 16/01/2024
LLUVIAS INTENSAS
187486 del 18/01/2024
DIST. SANTA MARIA DEL VALLE
LLUVIAS INTENSAS
187610 del 17/01/2024
186283 del 03/01/2024
186136 del 02/01/2024
DIST. YACUS
LLUVIAS INTENSAS
187542 del 18/01/2024
186617 del 07/01/2024
DIST. YARUMAYO
LLUVIAS INTENSAS
186284 del 03/01/2024
PROV. LAURICOCHA
DIST. RONDOS
DESLIZAMIENTO
186253 del 03/01/2024
TEMPORALES (VIENTOS CON LLUVIAS)
187014 del 11/01/2024
DIST. SAN MIGUEL DE CAURI
GRANIZADAS
184721 del 04/12/2023

Informe Situacional de Emergencia N.º 003 - 28/01/2024 / COEN - INDECI

Correlativo (Nº 1)

Actualizado al 28 de enero del 2024, 13:50 horas

PROV. LEONCIOPRADO
DIST. CASTILLO GRANDE
DESLIZAMIENTO
186655 del 07/01/2024
INUNDACIÓN POR DESBORDE DE RIO
187528 del 18/01/2024
LLUVIAS INTENSAS
185652 del 22/12/2023
DIST. HERMILIO VALDIZAN
DESLIZAMIENTO
187613 del 18/01/2024
LLUVIAS INTENSAS
186635 del 07/01/2024
TEMPORALES (VIENTOS CON LLUVIAS)
187112 del 13/01/2024
DIST. LUYANDO
INUNDACIÓN POR DESBORDE DE RIO
186124 del 03/01/2024
LLUVIAS INTENSAS
187271 del 14/01/2024
186987 del 10/01/2024
DIST. MARIANO DAMASO BERAUN
DESLIZAMIENTO
186344 del 04/01/2024
DIST. PUCAYACU
INUNDACIÓN POR DESBORDE DE RIO
187684 del 19/01/2024
185581 del 20/12/2023
LLUVIAS INTENSAS
187659 del 18/01/2024
DIST. PUEBLO NUEVO
INUNDACIÓN POR DESBORDE DE RIO
187510 del 18/01/2024
DIST. RUPA-RUPA
DESLIZAMIENTO
186540 del 06/01/2024
186303 del 03/01/2024
186107 del 02/01/2024
185866 del 27/12/2023
INUNDACIÓN POR DESBORDE DE RIO
186106 del 02/01/2024
185585 del 20/12/2023
LLUVIAS INTENSAS
186390 del 03/01/2024
DIST. SANTO DOMINGO DE ANDA
INUNDACIÓN POR DESBORDE DE CANALES
185543 del 20/12/2023
INUNDACIÓN POR DESBORDE DE RIO
187599 del 18/01/2024

PROV. MARANON
DIST. CHOLON
INUNDACIÓN POR DESBORDE DE RIO
185320 del 16/12/2023
LLUVIAS INTENSAS
187158 del 15/01/2024
DIST. LA MORADA
INUNDACIÓN POR DESBORDE DE RIO
185549 del 20/12/2023
DIST. SANTA ROSA DE ALTO YANAJANCA
INUNDACIÓN POR DESBORDE DE RIO
187579 del 18/01/2024
185292 del 16/12/2023
PROV. PACHITEA
DIST. CHAGLLA
LLUVIAS INTENSAS
187301 del 16/01/2024
186833 del 10/01/2024
186262 del 04/01/2024
DIST. PANA O
LLUVIAS INTENSAS
186263 del 03/01/2024
DIST. UMARI
LLUVIAS INTENSAS
187229 del 15/01/2024
186412 del 04/01/2024
PROV. PUERTOINCA
DIST. CODO DEL POZUZO
INUNDACIÓN POR DESBORDE DE RIO
184605 del 05/12/2023
DIST. HONORIA
LLUVIAS INTENSAS
186495 del 05/01/2024
DIST. PUERTO INCA
LLUVIAS INTENSAS
185086 del 13/12/2023
PROV. YAROWILCA
DIST. APARICIO POMARES
INUNDACIÓN POR DESBORDE DE RIO
186193 del 02/01/2024