



N° 014-2024-INDECI/COEN

En aplicación de la ley N°29664 (SINAGERD)
 De acuerdo R.M. N°173-2015-PCM/numeral 5.2.2.2

MÓDULO DE MONITOREO Y ANÁLISIS

AVISO N° 015: AVISO DE CORTO PLAZO ANTE POSIBLE ACTIVACIÓN DE QUEBRADAS

VIGENCIA: 15-01-2024 (13:00 h) al 16-01-2024 (13:00 h)

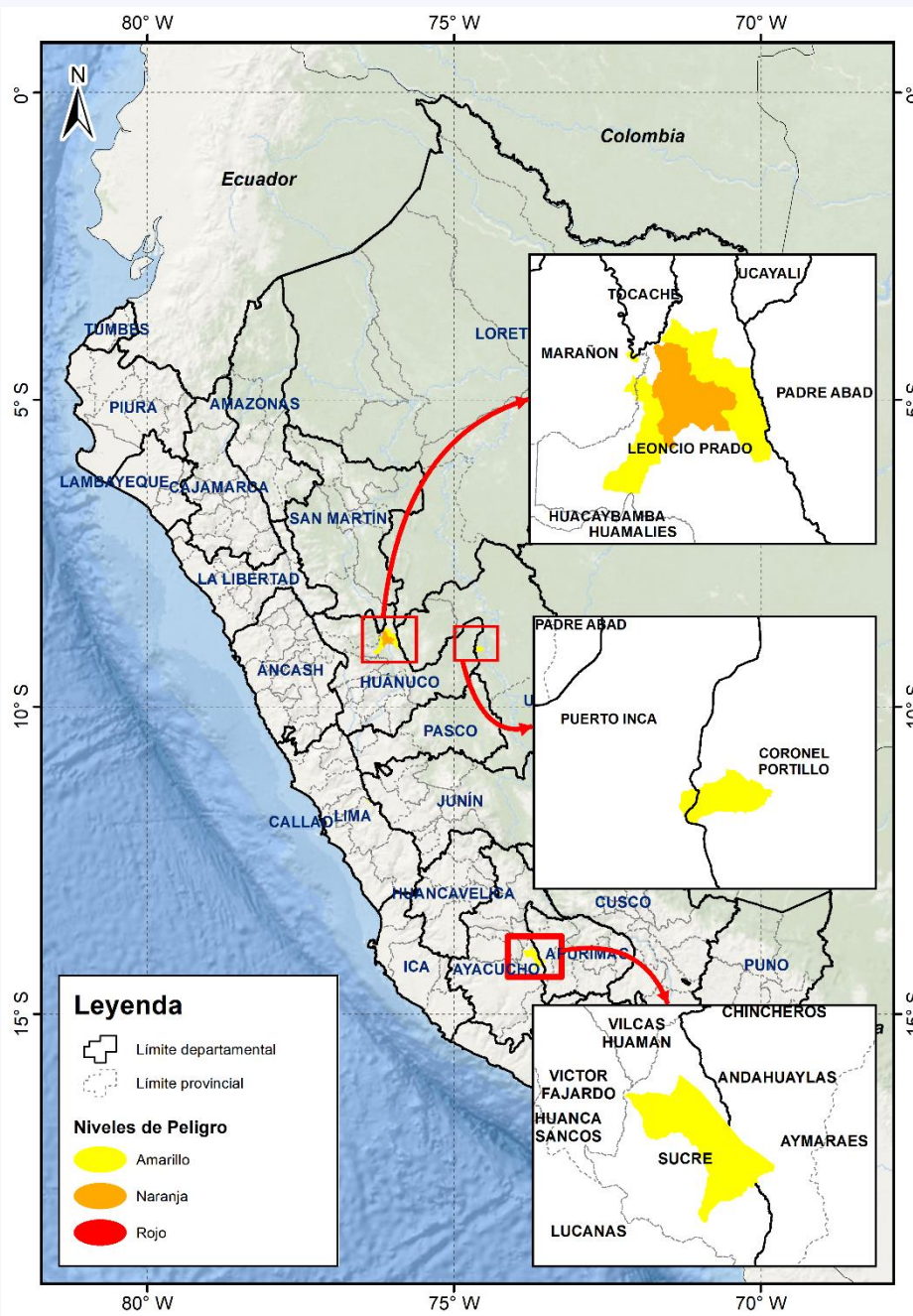

PROVINCIAS EXPUESTAS:

DEPARTAMENTOS	PROVINCIAS
APURÍMAC	Andahuaylas
AYACUCHO	Sucre
HUÁNUCO	Huamalíes, Leoncio Prado , Marañón, Puerto Inca
LIMA	Huarocharí
SAN MARTÍN	Tocache
UCAYALI	Coronel Portillo, Padre Abad

Nota: Las provincias con letras de color negro indican que presentan nivel de **peligro AMARILLO**; mientras que las naranjas y rojas son de nivel **NARANJA** y **ROJO**, respectivamente.

Fuente: **Senamhi**
 SERVICIO NACIONAL DE METEOROLOGÍA E HIDROLOGÍA DEL PERÚ

INTERPRETACIÓN:

- Estos avisos indican la posibilidad de activación de quebradas asociada a las lluvias pronosticadas para las siguientes 24 horas (aviso de corto plazo), considerando la lluvia de los 7 días antecedentes y la susceptibilidad a movimientos en masa.
- En el contexto de estos avisos, la **activación de quebradas (o huaicos)** se refiere a los flujos de agua y movimientos en masa rápidos en quebradas o cuencas pequeñas resultantes de la acción de las lluvias precedentes y actuales y las condiciones geológicas. Incluye flujos de lodo, crecidas de detritos, y flujo de detritos.

NIVELES DE PELIGRO

AMARILLO	Posibilidad de activación de quebradas de severidad moderada debido a condiciones de lluvias intensas.	NARANJA	Posibilidad de activación de quebradas de severidad fuerte ocasionado por lluvias intensas en áreas inestables.	ROJO	Posibilidad de activación de quebradas de severidad extrema ocasionado por lluvias intensas en áreas inestables.
-----------------	--	----------------	---	-------------	--

INDECI RECOMIENDA LAS SIGUIENTES MEDIDAS

- PARA LAS OFICINAS DE DEFENSA CIVIL:** Difundir el contenido del presente boletín a la población, a través de los medios de comunicación social.
- PARA LAS AUTORIDADES Y POBLACIÓN DE LOS DEPARTAMENTOS DE POSIBLE AFECTACIÓN:**

POR HUAICOS:

- Presta atención a las señales naturales como, por ejemplo, el aumento de agua turbia, subida repentina del nivel o caudal de agua o un fuerte ruido acercándose, similar al que producen muchos camiones en carretera.
- No te detengas ni cruces cauces de quebradas, laderas de cerros o de monte u otras áreas de impacto del huaico o aluvión.
- No te detengas a grabar ni tomar fotos al huaico o aluvión.
- Si el huaico o aluvión está cerca y ya no hay tiempo para evacuar a las zonas seguras o puntos de reunión, practica la evacuación vertical, es decir, ubícate en la parte alta de la casa, ya sean techos o pisos superiores.
- Nunca te coloques en medio o cerca de la zona del deslizamiento o derrumbe. ¡Tu vida está en alto riesgo!