

REPORTE COMPLEMENTARIO N° 5290 - 23/6/2022 / COEN - INDECI / 20:15 HORAS
(Reporte N° 1)

VIENTOS FUERTES EN EL DISTRITO DE YAULI - HUANCAVELICA

I. HECHOS:

El 21 de junio de 2022, a las 16:00 horas aproximadamente, se registraron vientos fuertes que afectaron a viviendas ubicadas en los centros poblados de Ambato, Cunyacc y Chucllaccasa, distrito de Yauli, provincia de Huancavelica.

II. UBICACIÓN:

DEPARTAMENTO	PROVINCIA	DISTRITO	CENTRO POBLADO	SINPAD
HUANCAVELICA	HUANCAVELICA	YAULI	AMBATO	154577
			CUNYACC	
			CHUCLLACCASA	

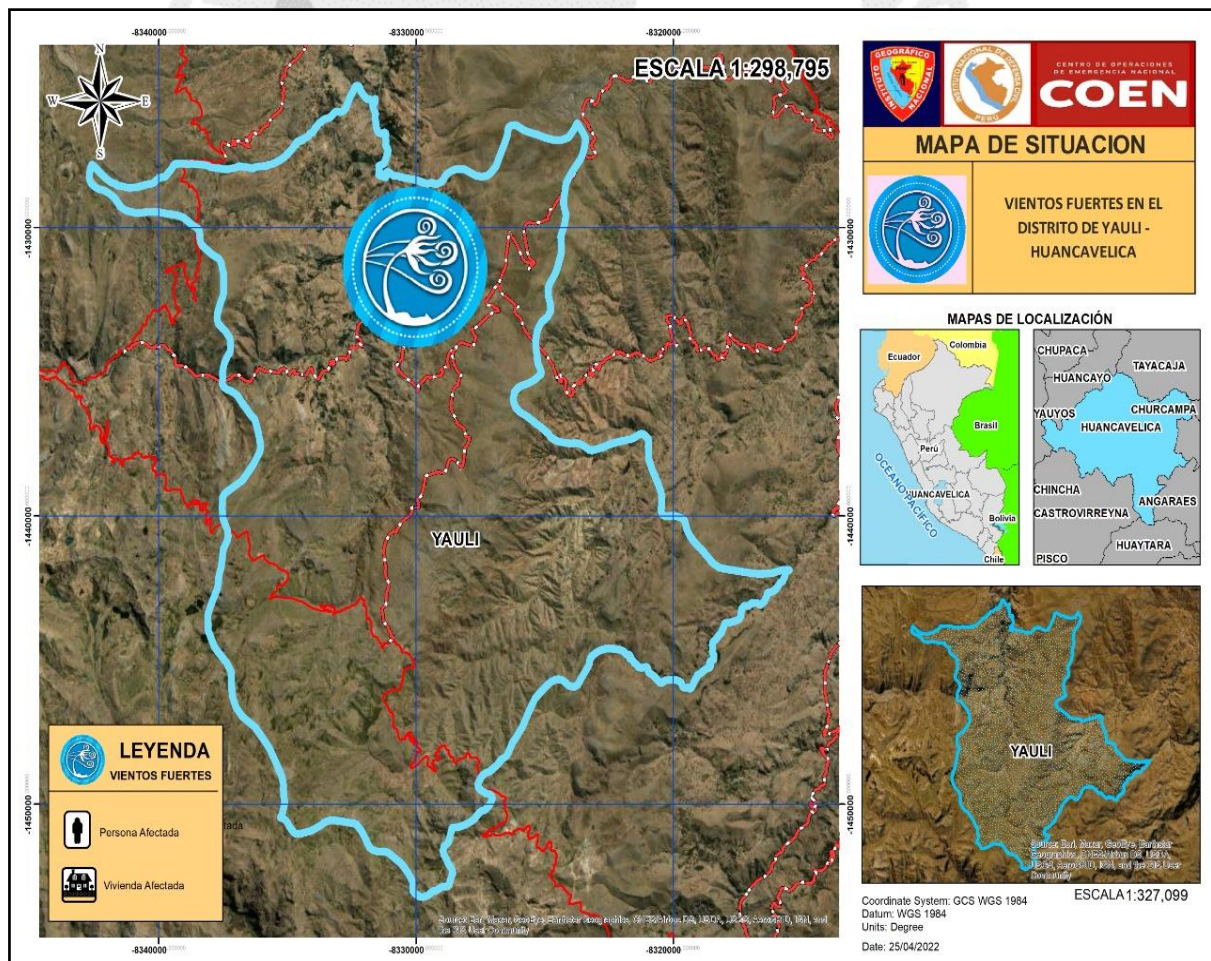

Distribución: A los tres niveles de Gobierno (Nacional, Regional y Local).

CENTRO DE OPERACIONES DE EMERGENCIA NACIONAL

Av. El Sol, Cdra. 4 - Chorrillos, Lima – Perú.

Tel. +511 224-1685 • www.indeci.gob.pe

Facebook: <https://www.facebook.com/COENPeru> • Twitter: <https://twitter.com/COENPeru>

III. EVALUACIÓN DE DAÑOS:

Actualizado al 23 de junio de 2022, a las 20:150 horas.

UBICACIÓN	VIDA Y SALUD (PERSONA)	DAÑOS MATERIALES
		VIVIENDA
	AFECTADA	VIVIENDA AFECTADA
DPTO. HUANCAMELICA		
PROV. HUANCAMELICA		
DIST. YAULI	39	7

Fuente: SINPAD.

IV. ACCIONES DE RESPUESTA Y REHABILITACIÓN:

Jueves, 23 de junio de 2022

Regional

GORE Huancavelica

- ✓ El Centro de Operaciones de Emergencia Regional de Huancavelica, a través del REPORTE COMPLEMENTARIO N° 370. 23-06-2022/COER-HVCA/13:00:00 HORAS, informó que:
 - El jefe de la Oficina de Gestión del Riesgo de Desastres de la Municipalidad Distrital de Yauli culminó con la Evaluación de Daños y Análisis de Necesidades (EDAN), asimismo realizó el registro la emergencia en el Sistema de Información Nacional para la Respuesta y Rehabilitación (SINPAD).
 - La Municipalidad Distrital de Yauli coordina internamente la entrega de Bienes de Ayuda Humanitaria (BAH) para las personas afectadas.
- ✓ El Centro de Operaciones de Emergencia Nacional (COEN) continúa con el seguimiento de la emergencia.

Miércoles, 22 de junio de 2022

Regional

GORE Huancavelica

- ✓ El Centro de Operaciones de Emergencia Regional de Huancavelica, a través del REPORTE PRELIMINAR N° 358/22-06-22/COER-HVCA/18:19 HORAS, informó que:
 - El jefe de la Oficina de Gestión del Riesgo de Desastres de la Municipalidad Distrital de Yauli realiza la Evaluación de Daños y Análisis de Necesidades (EDAN).
 - Las personas afectadas pernoctan en otros ambientes de su vivienda que no sufrieron daños.
 - No se reportaron daños de vida y salud de las personas.

V. FUENTE:

- Centro de Operaciones de Emergencia Regional de Huancavelica.
- REPORTE PRELIMINAR N° 1415 - 22/6/2022 / COEN - INDECI / 20:40 HORAS.

Chorrillos, 23 de junio de 2022

COEN - INDECI

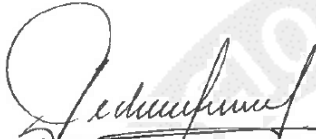

CH EP © Gedwar L. Puma Espirilla
Gestor Operativo del COEN
Instituto Nacional de Defensa Civil

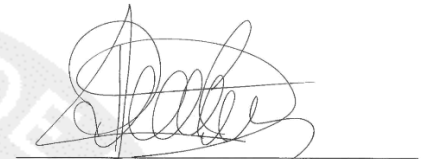

CPC Dorcas Cárdenas Cárdenas
Evaluador del Centro de Operaciones de Emergencia Nacional
Instituto Nacional de Defensa Civil

V.ºB.º



Gral. Brig. Rolando Gustavo Capucho Cárdenas
Coordinador del Centro de Operaciones de Emergencia Nacional
Instituto Nacional de Defensa Civil

Elaborado por: A. Mejía C.

Actualizado por: M. Bracamonte DS.

ANEXO:

1. Recursos de respuesta y rehabilitación.
2. Vistas fotográficas.

ANEXO 1**RECURSOS DE RESPUESTA Y REHABILITACIÓN****1. AVANCE DE EJECUCIÓN PRESUPUESTAL:**

Fecha de la Consulta: 23- junio - 2022

REDUCCION DE VULNERABILIDAD Y ATENCION DE EMERGENCIAS POR DESASTRES

Nivel de Gobierno M: GOBIERNOS LOCALES

Gov.Loc./Mancom. M: MUNICIPALIDADES

Departamento 09: HUANCVELICA

Provincia 0901: HUANCVELICA

Provincia	PIA	PIM	Avance %
MUNICIPALIDAD DISTRITAL DE YAULI	57,000	212,986	40.2

Fuente: Ministerio de Economía y Finanzas.

ANEXO 2

VISTAS FOTOGRÁFICAS

22 JUNIO 2022



Afectación causada por vientos fuertes.