

INFORME DE EMERGENCIA N° 961 - 23/6/2022 / COEN - INDECI / 20:00 HORAS 
(Informe N° 1)

INCENDIO URBANO EN EL DISTRITO DE JAYANCA - LAMBAYEQUE

1. HECHOS:

El 18 de junio de 2022, a las 16:00 horas aproximadamente, se registró un incendio urbano que se produjo por un corto circuito y causó daños a una vivienda en el Caserío El Marco, distrito de Jayanca, provincia de Lambayeque.

2. UBICACIÓN:

DEPARTAMENTO	PROVINCIA	DISTRITO	CASERÍO	SINPAD
LAMBAYEQUE	LAMBAYEQUE	JAYANCA	EL MARCO	154517

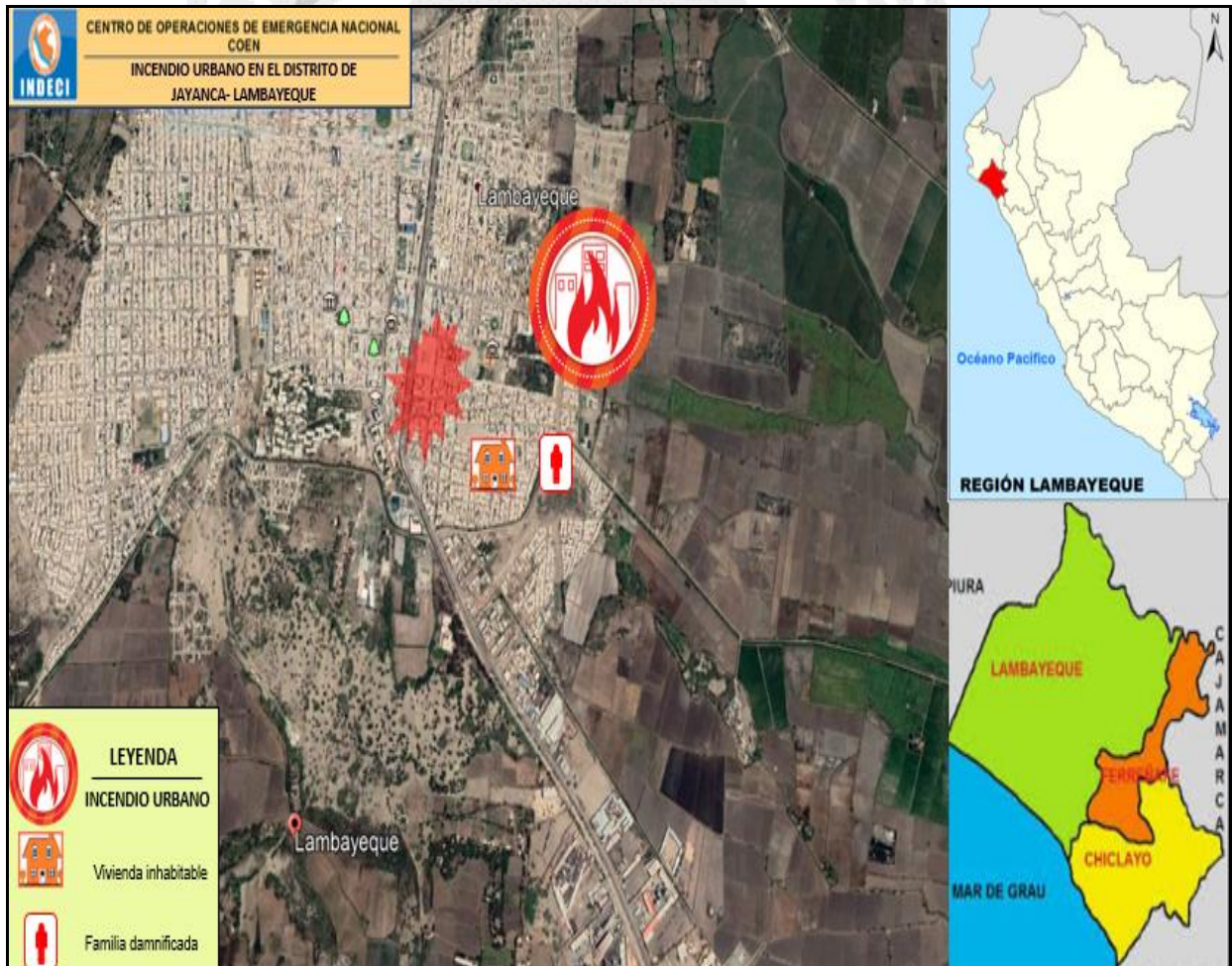

3. EVALUACIÓN DE DAÑOS:

Actualizado al 23 de junio de 2022, a las 20:00 horas.

UBICACIÓN	VIDA Y SALUD (PERSONA)	DAÑOS MATERIALES
	DAMNIFICADA	VIVIENDA INHABITABLE
DPTO. LAMBAYEQUE		
PROV. LAMBAYEQUE		
DIST. JAYANCA	6	1

Fuente: SINPAD.

4. ACCIONES DE RESPUESTA Y REHABILITACIÓN:

Jueves, 23 de junio de 2022

Regional

GORE Lambayeque

- ✓ El Centro de Operaciones de Emergencia Regional de Lambayeque, mediante su N.º 150 INCENDIO_URBANO/JAYANCA_LAMBAYEQUE del 21/06/2022 a las 09:34 horas, informó que el gobierno regional entregó Bienes de Ayuda Humanitaria (BAH) complementaria a la municipalidad distrital para su distribución a las personas damnificadas.

Nacional

COEN - INDECI

- ✓ La emergencia ha sido atendida, se procede al cierre del presente informe. Asimismo, se coordinó con la autoridad local para la actualización de la información en el Sistema de Información Nacional para la Respuesta y Rehabilitación (SINPAD).

5. FUENTE:

- Dirección Desconcentrada de INDECI de Lambayeque.
- Centro de Operaciones de Emergencia Regional de Lambayeque.
- REPORTE COMPLEMENTARIO N° 5237 - 21/6/2022 / COEN - INDECI / 10:40 HORAS (Reporte N° 2).

Chorrillos, 23 de junio de 2022

COEN - INDECI

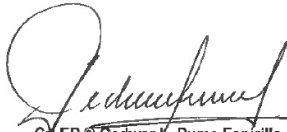

CM EP © Gedwar L. Puma Espirilla
Gestor Operativo del COEN
Instituto Nacional de Defensa Civil

V.ºB.º

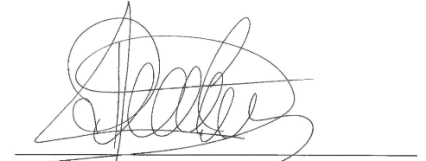

QPC Dorcas Cárdenas Cárdenas
Evaluador del Centro de Operaciones de Emergencia Nacional
Instituto Nacional de Defensa Civil



Gral. Brig. Rolando Gustavo Capucho Cárdenas
Coordinador del Centro de Operaciones de Emergencia Nacional
Instituto Nacional de Defensa Civil

Elaborado por: M. Ríos I.

Actualizado por: J. Alvarez A.

ANEXOS:

1. Recurso de respuesta y rehabilitación.
2. Cronología de acciones.
3. Vistas fotográficas.

ANEXO 1

RECURSOS DE RESPUESTA Y REHABILITACIÓN

1. AVANCE DE EJECUCIÓN PRESUPUESTAL

Fecha de la Consulta: 23-junio-2022
 REDUCCION DE VULNERABILIDAD Y ATENCION DE EMERGENCIAS POR DESASTRES
 Nivel de Gobierno M: GOBIERNOS LOCALES
 Gob.Loc./Mancom. M: MUNICIPALIDADES
 Departamento 14: LAMBAYEQUE
 Provincia 1403: LAMBAYEQUE

Municipalidad	PIA	PIM	Avance %
MUNICIPALIDAD DISTRITAL DE JAYANCA	70,000.00	70,000.00	0.0

Fuente: Ministerio de Economía y Finanzas.

2. ENTREGA DE BIENES DE AYUDA HUMANITARIA:

Actualizado al 23 de junio de 2022, a las 20:00 horas

UBICACIÓN	TECHO			ABRIGO				ENSERES	
	CALAMINA GALVANIZADA	CLAVOS	MADERA TRIPLAY	CAMA METALICA PLEGABLE	SÁBANA DE BRAMANTE	COLCHÓN ESPUMA	FRAZADA ALGODÓN	BALDE PLÁSTICO	BIDON DE PLÁSTICO
	PLANCHA	UNIDAD	PLANCHA	UNIDAD	UNIDAD	UNIDAD	UNIDAD	UNIDAD	UNIDAD
DPTO. LAMBAYEQUE									
PROV. LAMBAYEQUE									
DIST. JAYANCA	20	1	14	6	6	6	6	2	1
TOTAL - UNIDAD	20	1	14	6	6	6	6	2	1
PESO - TM	0.25								

UBICACIÓN	ENSERES								
	COCINA A GAS	OLLA DE ALUMINIO	CUCHARA ACERO	CUCHARON DE ALUMINIO	CUCHILLO DE COCINA	ESPUMADERA DE ALUMINIO	PLATO HONDO DE PLÁSTICO	PLATO TENDIDO DE	VASO DE PLÁSTICO
	UNIDAD	UNIDAD	UNIDAD	UNIDAD	UNIDAD	UNIDAD	UNIDAD	UNIDAD	UNIDAD
DPTO. LAMBAYEQUE									
PROV. LAMBAYEQUE									
DIST. JAYANCA	1	1	6	1	1	1	6	6	6
TOTAL - UNIDAD	1	1	6	1	1	1	6	6	6
PESO - TM	0.26								

Fuente: Centro de Operaciones de Emergencia Regional de Lambayeque.

Entregado por la Municipalidad Distrital de Jayanca

Actualizado al 18 de junio de 2022, a las 23:30 horas

UBICACIÓN	TECHO	ABRIGO				ENSERES	
	CARPA DE LONA	CAMA METALICA PLEGABLE	SABANA DE BRAMANTE	COLCHON ESPUMA	FRAZADA ALGODÓN	BALDE PLASTICO	BIDON DE PLASTICO
	UNIDAD	UNIDAD	UNIDAD	UNIDAD	UNIDAD	UNIDAD	UNIDAD
DPTO. LAMBAYEQUE							
PROV. LAMBAYEQUE							
DIST. JAYANCA	1	2	2	2	2	1	1
TOTAL - UNIDAD	1	2	2	2	2	1	1
PESO - TM	0.08						

Fuente: Dirección Desconcentrada de Indeci - Lambayeque

ANEXO 2**CRONOLOGÍA DE ACCIONES****21/6/2022** **Regional****GORE Lambayeque**

- El Centro de Operaciones de Emergencia Regional de Lambayeque, mediante su Reporte Complementario N° 145 INCENDIO_URBANO/JAYANCA_LAMBAYEQUE del 21/06/2022 a las 09:34 horas, informó que la Municipalidad Distrital de Jayanca culminó la Evaluación de Daños y Análisis de Necesidades (EDAN), información que se viene registrando en el Sistema de Información Nacional para la Respuesta y Rehabilitación (SINPAD).
- La emergencia ha sido atendida.

18/6/2022 **Nacional****INDECI**

- ✓ La Dirección Desconcentrada de Indeci – Lambayeque, informó que:
 - El jefe de la Oficina de Gestión del Riesgo de Desastres de la Municipalidad Distrital de Jayanca realiza la Evaluación de Daños y Análisis de Necesidades (EDAN), así como el posterior registro de la emergencia en el Sistema de Información Nacional para la Respuesta y Rehabilitación (SINPAD).
 - Inicialmente los vecinos y propietarios realizaron los trabajos de control y extinción del incendio, posteriormente llegaron los bomberos de Illimo y lograron extinguirlo a las 16:30 horas.
 - La Municipalidad Distrital de Jayanca realizó una entrega preliminar de Bienes de Ayuda Humanitaria (BAH).
 - Se coordina con el Gobierno Regional de Lambayeque, la entrega de Bienes de Ayuda Humanitaria complementaria para las personas damnificadas.
 - No se reportan daños a la vida y salud de las personas.

ANEXO 3

VISTAS FOTOGRÁFICAS

18 JUN 2022



Vivienda inhabitable por el incendio urbano en el distrito de Jayanca



Entrega de Bienes de Ayuda Humanitaria a las personas damnificadas