

**REPORTE COMPLEMENTARIO N° 343 - 15/1/2022/ COEN - INDECI / 06:05 HORAS**   
**(Reporte N° 2)**

# GRANIZADAS EN LA PROVINCIA DE AMBO - HUÁNUCO

**I. HECHOS:**

El 10 de enero de 2022, a las 20:00 horas aproximadamente, se registraron granizadas que causaron afectación en los medios de vida (cultivos de papa y maíz) en los caseríos de Quisuarucro, Huancabamba y Yamor, distrito de Colpas, provincia de Ambo.

El 11 de enero de 2022, a las 19:00 horas aproximadamente, se registraron granizadas que causaron afectación en los medios de vida (cultivos de papa y maíz) en las localidades de Cayna, Ocopampa y Rondón, distrito de Cayna, provincia de Ambo.

**II. UBICACIÓN:**

DEPARTAMENTO	PROVINCIA	DISTRITO	SECTORES	SINPAD
HUÁNUCO	AMBO	COLPAS	QUISUARUCRO	147039
			HUANCABAMBA	
			YAMOR	
		CAYNA	CANA	147065
			RONDONI	
			OCOPAMPA	

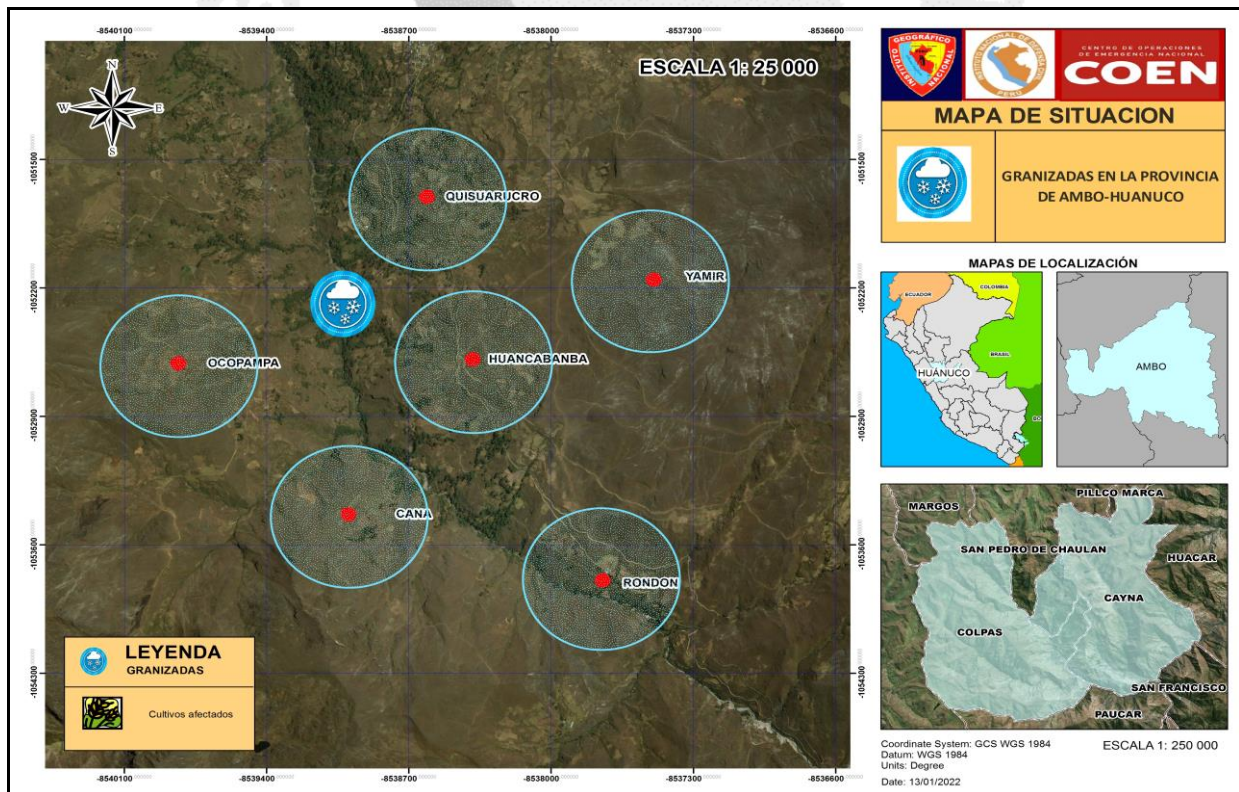

**Distribución:** Casa de Gobierno, PCM, Ministerios, Gobiernos Regionales y Locales.  
**CENTRO DE OPERACIONES DE EMERGENCIA NACIONAL**  
 Av. El Sol, Cdra. 4 - Chorrillos, Lima - Perú.  
 Tel. +511 224-1685 • [www.indeci.gob.pe](http://www.indeci.gob.pe)

Facebook: <https://www.facebook.com/COENPeru> • Twitter: <https://twitter.com/COENPeru>

### III. EVALUACIÓN DE DAÑOS:

Actualizado al 15 de enero de 2022, a las 06:05 horas.

UBICACIÓN	DAÑOS A SECTORES DIVERSOS
	PRODUCCIÓN AGRICOLA
	CULTIVO AFECTADO (ha)
DPTO. HUÁNUCO	
PROV. AMBO	201
DIST. COLPAS	130
DIST. CAYNA	71

**Nota:** Cultivo afectado (Papa y maíz).

**Fuente:** Centro de Operaciones de Emergencia Regional de Huánuco.

### IV. ACCIONES:

#### Sábado, 15 de enero de 2022

Nacional

COEN - INDECI

- ✓ Se procede al cierre del presente reporte debido que la Agencia Agraria de la Municipalidad Provincial de Ambo realizará la atención de la emergencia en el ámbito de su competencia. Asimismo, la autoridad local a la fecha no ha realizado la actualización de la emergencia en el Sistema de Información Nacional para la Respuesta y Rehabilitación (SINPAD).

#### Jueves, 13 de enero de 2022

Regional

GORE Huánuco

- ✓ El Centro de Operaciones de Emergencia Regional de Huánuco, mediante su REPORTE COMPLEMENTARIO N° 017- 13/01/2022 / GORE-HCO-COER/16:00 Horas/Reporte N°01, informo que:
  - Los jefes de Oficina de Gestión del Riesgo de Desastres de la Municipalidad Provincial de Ambo culminaron la Evaluación de Daños y Análisis de Necesidades (EDAN) y realizó el registro en el Sistema de Información para la Respuesta y Rehabilitación (SINPAD).
  - Personal de la Agencia Agraria Provincial de Ambo realizará la evaluación de daños al sector de su competencia.
  - No se registran daños a la vida y a la salud.

### V. FUENTE:

- Centro de Operaciones de Emergencia Regional de Huánuco.
- REPORTE COMPLEMENTARIO N° 286 - 13/1/2022/ COEN - INDECI / 19:45 HORAS (Reporte N° 1)

Chorrillos, 15 de enero de 2022

COEN - INDECI

V.° B.°



Gral. Brig. Rolando Gustavo Capucho Cárdenas  
Coordinador del Centro de Operaciones de Emergencia Nacional  
Instituto Nacional de Defensa Civil

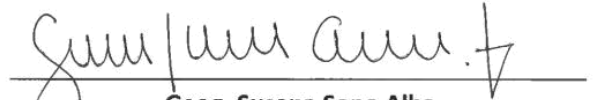

Geog. Susana Sono Alba  
Evaluador del Centro de Operaciones de Emergencia Nacional  
Instituto Nacional de Defensa Civil

Elaborado por: J. Chumpitaz P.

Elaborado por: J. Jara G.

**ANEXOS:**

1. Recursos de respuesta y rehabilitación.
2. Vistas fotográficas.



**ANEXO 1****RECURSOS DE RESPUESTA Y REHABILITACIÓN****1. AVANCE DE EJECUCIÓN PRESUPUESTAL:**

Fecha de la Consulta: 15-enero-2022

Categoría Presupuestal 0068: REDUCCION DE VULNERABILIDAD Y ATENCION DE EMERGENCIAS POR DESASTRES

Nivel de Gobierno M: GOBIERNOS LOCALES

Gov.Loc./Mancom. M: MUNICIPALIDADES

Departamento 10: HUANUCO

Provincia 1002: AMBO

Municipalidad	PIA	PIM	Avance %
MUNICIPALIDAD PROVINCIAL DE AMBO	1,291,749	1,291,749	0.0

**Fuente:** Ministerio de Economía y Finanzas.



ANEXO 2

VISTAS FOTOGRÁFICAS

13 ENE 2022



Cultivos afectados en la provincia de Ambo