

**REPORTE COMPLEMENTARIO N° 334 - 14/1/2022 / COEN - INDECI / 21:10 HORAS
 (Reporte N° 2)**

GRANIZADAS EN LA PROVINCIA DE YAROWILCA - HUÁNUCO

I. HECHOS:

DISTRITO DE APARICIO POMARES

El 4 de enero de 2022, a las 15:58 horas, se registraron precipitaciones sólidas (granizadas) que afectaron áreas de cultivo en los centros poblados de Agua Blanca y Parashapampa, distrito de Aparicio Pomares, provincia de Yarowilca.

DISTRITO DE CHORAS

El 4 de enero de 2022, a las 03:30 horas aproximadamente, se registraron precipitaciones sólidas (granizadas) que afectaron áreas de cultivo en los centros poblados de Quilcayhuarín y San Antonio de Colpa, distrito de Choras, provincia de Yarowilca.

II. UBICACIÓN:

DEPARTAMENTO	PROVINCIA	DISTRITO	CENTRO POBLADO	SINPAD
HUÁNUCO	YAROWILCA	APARICIO POMARES	AGUA BLANCA	146799
			PARASHAPAMPA	
		CHORAS	QUILCAYHUARIN	146774
			SAN ANTONIO DE COLPA	

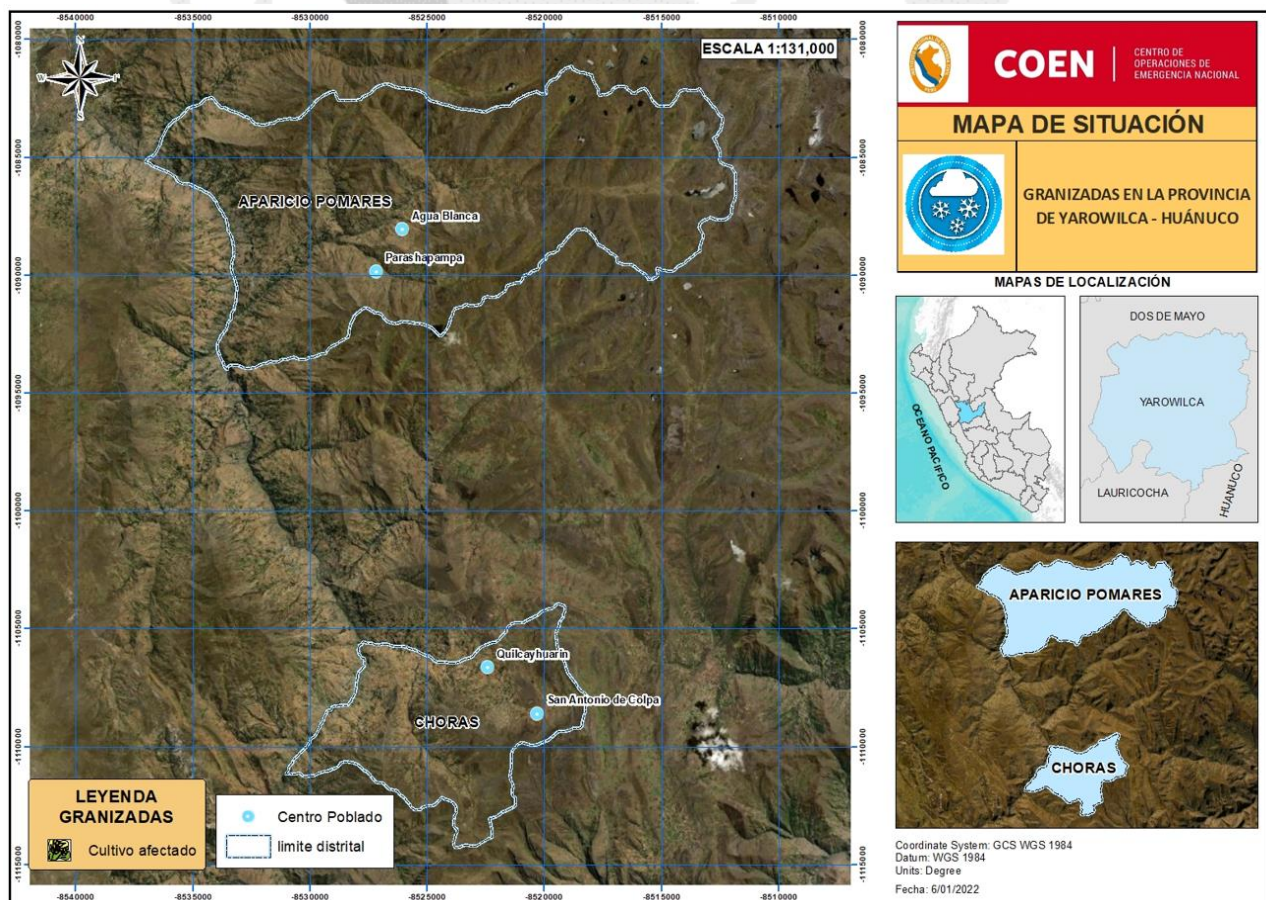

Distribución: A los tres niveles de Gobierno (Nacional, Regional y Local).

CENTRO DE OPERACIONES DE EMERGENCIA NACIONAL

Av. El Sol, Cdra. 4 - Chorrillos, Lima – Perú.

Tel. +511 224-1685 • www.indeci.gob.pe

Facebook: <https://www.facebook.com/COENPeru> • Twitter: <https://twitter.com/COENPeru>

III. EVALUACIÓN DE DAÑOS:

Actualizado al 14 de enero de 2021, a las 21:10 horas.

UBICACIÓN	DAÑOS A SECTORES DIVERSOS
	PRODUCCIÓN AGRÍCOLA
	CULTIVO AFECTADO (ha)
DPTO. HUÁNUCO	
PROV. YAROWILCA	20
APARICIO POMARES	10
CHORAS	10

Fuente: Centro de Operaciones de Emergencia Regional de Huánuco.

IV. ACCIONES DE RESPUESTA Y REHABILITACIÓN:

Viernes, 14 de enero de 2022

Regional

GORE Huánuco

- ✓ El Centro de Operaciones de Emergencia Regional de Huánuco, informó que:
 - Se coordina la entrega de Bienes de Ayuda Humanitaria (BAH) para las personas afectadas en sus medios de vida.
 - La emergencia fue registrada en el en el Sistema de Información Nacional para la Respuesta y Rehabilitación (SINPAD), asimismo se realizará la actualización.
 - No se reportan daños a la vida y la salud de las personas.
- ✓ El Centro de Operaciones de Emergencia Nacional (COEN) continúa con el seguimiento de la emergencia

Jueves, 6 de enero de 2022

Regional

GORE Huánuco

- ✓ El Centro de Operaciones de Emergencia Regional de Huánuco, mediante el REPORTE PRELIMINAR N° 003 - 06/01/2022 / GORE-HCO-COER/14:50 Horas/Reporte N° 01, informó que:
 - Los jefes de las Oficinas de Gestión del Riesgo de Desastres de las Municipalidades Distritales de Aparicio Pomares y Choras realizan la Evaluación de Daños y Análisis de Necesidades (EDAN). Asimismo, registraron la emergencia en el Sistema de Información Nacional para la Respuesta y Rehabilitación (SINPAD).
 - Las Municipalidades Distritales de Aparicio Pomares y Choras coordinan con la Agencia Agraria de la provincia de Yarowilca para validar los daños al sector agrícola.
 - No se reportan daños a la vida y salud de las personas.

V. FUENTE:

- Centro de Operaciones de Emergencia Regional de Huánuco.
- REPORTE COMPLEMENTARIO N.º 130 - 6/1/2022 / COEN - INDECI / 20:30 HORAS (Reporte N° 1)

Chorrillos, 14 de enero de 2022

COEN - INDECI

V.ºB.º



Gral. Brig. Rolando Gustavo Capucho Cárdenas
Coordinador del Centro de Operaciones de Emergencia Nacional
Instituto Nacional de Defensa Civil

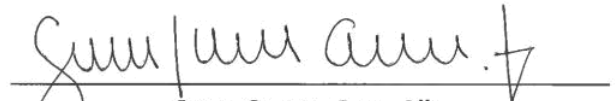

Geog. Susana Sono Alba
Evaluador del Centro de Operaciones de Emergencia Nacional
Instituto Nacional de Defensa Civil

Elaborado por: C. Morán G.

Elaborado por: J. Jara G.

ANEXO:

1. Recursos de respuesta y rehabilitación.
2. Vista fotográfica.



ANEXO 1**RECURSOS DE RESPUESTA Y REHABILITACIÓN****1. AVANCE DE EJECUCIÓN PRESUPUESTAL**

Fecha de la Consulta: 14-enero-2022

Categoría Presupuestal 0068: REDUCCION DE VULNERABILIDAD Y ATENCION DE EMERGENCIAS POR DESASTRES

Nivel de Gobierno M: GOBIERNOS LOCALES

Gov.Loc./Mancom. M: MUNICIPALIDADES

Departamento 10: HUANUCO

Provincia 1011: YAROWILCA

Municipalidad	PIA	PIM	Avance %
MUNICIPALIDAD DISTRITAL APARICIO POMARES	1,600	1,600	0.0
MUNICIPALIDAD DISTRITAL DE CHORAS	4,700	4,700	0.0

Fuente: Ministerio de Economía y Finanzas.

ANEXO 2

VISTA FOTOGRÁFICA

4 ENE 2022

