

INFORME DE EMERGENCIA N° 1525 - 22/10/2021 / COEN - INDECI / 15:30 HORAS 
 (Informe N° 2)

VIENTOS FUERTES EN EL DISTRITO DE YURIMAGUAS - LORETO

I. HECHOS:

El 17 de octubre de 2021, a las 15:00 horas aproximadamente, se registraron vientos fuertes que afectaron a las viviendas en el asentamiento humano Bambú, localidad de Nuevo Jaén - Valle de Shanusi - Barrio el Bambú, distrito de Yurimaguas, provincia de Alto Amazonas.

II. UBICACIÓN:

DEPARTAMENTO	PROVINCIA	DISTRITO	SECTOR	SINPAD
LORETO	ALTO AMAZONAS	YURIMAGUAS	NUEVO JAÉN - VALLE DE SHANUSI - BARRIO EL BAMBÚ	144113

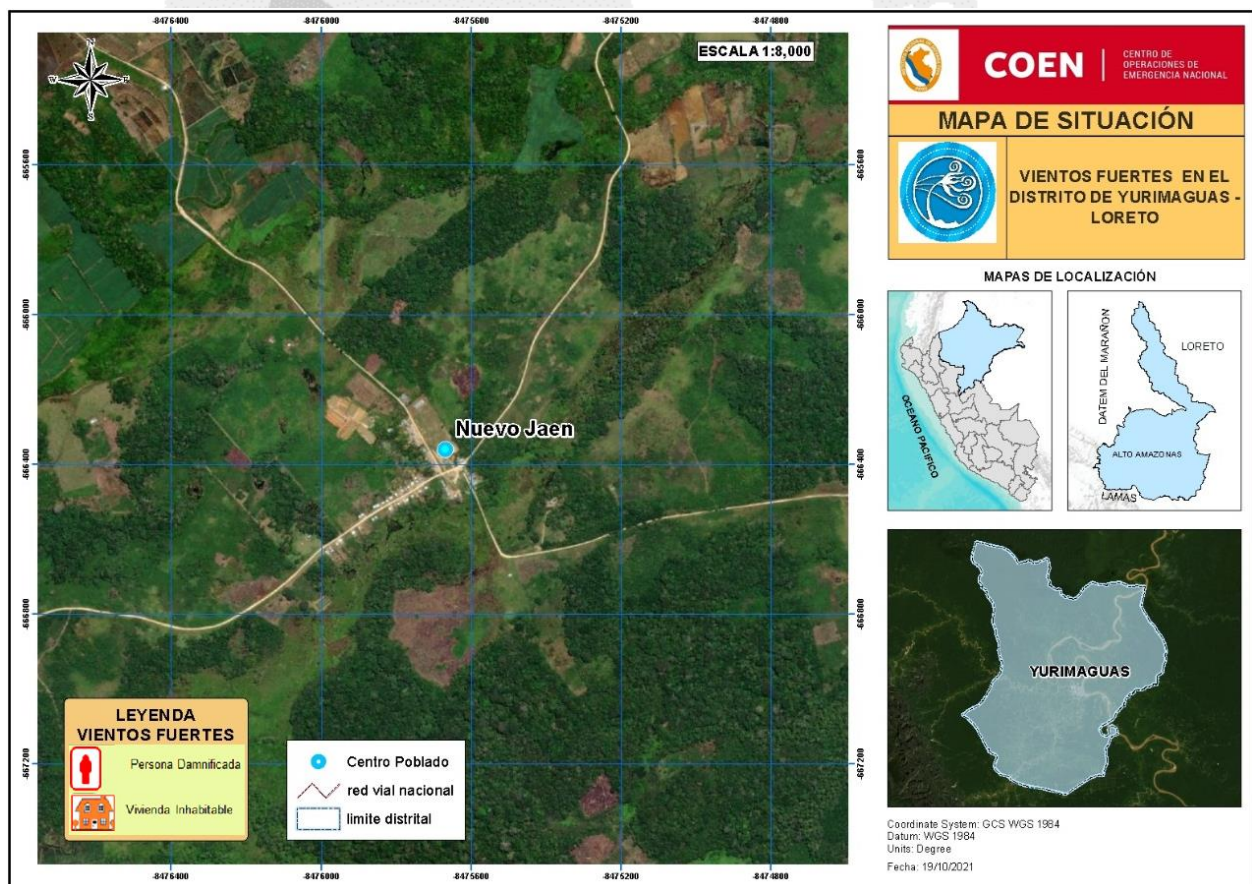

Distribución: A los tres niveles de Gobierno (Nacional, Regional y Local).

CENTRO DE OPERACIONES DE EMERGENCIA NACIONAL

Av. El Sol, Cdra. 4 - Chorrillos, Lima – Perú.

Tel. +511 224-1685 • www.indeci.gob.pe

Facebook: <https://www.facebook.com/COENPeru> • Twitter: <https://twitter.com/COENPeru>

III. EVALUACIÓN DE DAÑOS:

Actualizado al 20 de octubre de 2021, a las 06:30 horas.

UBICACIÓN	VIDA Y SALUD (PERSONAS)	DAÑOS MATERIALES
	DAMNIFICADAS	VIVIENDA INHABITABLE
DEPA. LORETO		
PROV. ALTO AMAZONAS		
DIST. YURIMAGUAS	48	14

Fuente: SINPAD.

IV. ACCIONES DE RESPUESTA Y REHABILITACIÓN:

Viernes, 22 de octubre de 2021

Regional

GORE Loreto

- ✓ El Centro de Operaciones de Emergencia Regional de Loreto mediante su REPORTE COMPLEMENTARIO N° 403/22-10-2021/COER-GORELORETO/13:00 HORAS informó que El jefe de la Oficina de Gestión del Riesgo de Desastres de la Municipalidad Provincial de Alto Amazonas realizó la entrega de Bienes de Ayuda Humanitaria (techo, abrigo y enseres).

Nacional

INDECI - COEN

- ✓ La emergencia ha sido atendida, se procede al cierre del presente reporte. Asimismo, se coordinó con la autoridad local la actualización del registro de la emergencia en el Sistema de Información Nacional para la Respuesta y Rehabilitación (SINPAD).

Miércoles, 20 de octubre de 2021

Regional

GORE Loreto

- ✓ El Centro de Operaciones de Emergencia Regional de Loreto informó que:
 - El jefe de la Oficina de Gestión del Riesgo de Desastres de la Municipalidad Provincial de Alto Amazonas culminó con la Evaluación de Daños y Análisis de Necesidades, así como con el registro de la emergencia en el SINPAD.
 - La municipalidad distrital continúa gestionando los Bienes de Ayuda Humanitaria (BAH) para las personas damnificadas.
 - Las personas damnificadas continúan pernoctando en el local comunal de la localidad de Nuevo Jaén Valle de Shanusi.

V. FUENTE:

- Centro de Operaciones de Emergencias Regional de Loreto.
- INFORME DE EMERGENCIA N° 1505 - 20/10/2021 / COEN - INDECI / 06:30 HORAS (Informe N° 1)

Chorrillos, 22 de octubre de 2021

COEN - INDECI

V.ºB.º



Gral. Brig. Rolando Gustavo Capucho Cárdenas
Coordinador del Centro de Operaciones de Emergencia Nacional
Instituto Nacional de Defensa Civil

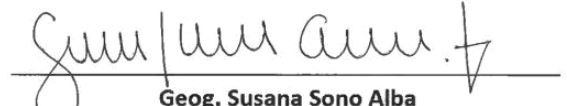

Geog. Susana Sono Alba
Evaluador del Centro de Operaciones de Emergencia Nacional
Instituto Nacional de Defensa Civil

Elaborado por: M. Bracamonte DS.

Actualizado por: M. Bracamonte DS.

ANEXO:

1. Recurso de respuesta y rehabilitación.
2. Cronología de acciones.
3. Vistas fotográficas.

ANEXO 1

RECURSOS DE RESPUESTA Y REHABILITACIÓN

1. AVANCE DE EJECUCIÓN PRESUPUESTAL

Fecha de la Consulta: 20-octubre-2021

Nivel de Gobierno M: GOBIERNOS LOCALES

REDUCCIÓN DE VULNERABILIDAD Y ATENCIÓN DE EMERGENCIAS POR DESASTRES

Gob.Loc./Mancom. M: MUNICIPALIDADES

Departamento 16: LORETO

Provincia 1602: ALTO AMAZONAS

Municipalidad	PIA	PIM	Avance %
MUNICIPALIDAD PROVINCIAL DEL ALTO AMAZONAS - YURIMAGUAS	50,000	138,075	92.7

Fuente: Ministerio de Economía y Finanzas.

2. BIENES DE AYUDA HUMANITARIA:

Entregado por el Gobierno Provincial de Alto Amazonas

Actualizado al 22 de octubre del 2021, a las 15:30

UBICACIÓN	TECHO		ABRIGO				ENSERES	
	CALAMINA	TRIPLAY	CAMAS	SABANAS	COLCHONES	FRAZADAS	MOSQUITERO	BALDES
	UNIDAD	UNIDAD	UNIDAD	UNIDAD	UNIDAD	UNIDAD	UNIDAD	UNIDAD
DPTO. LORETO								
PROV. ALTO AMAZONAS								
DIST. YURIMAGUAS	25	196	48	48	48	48	48	48
TOTAL - UNIDAD	25	196	48	48	48	48	48	48
PESO - TM	1.54							

Fuente: Centro de Operaciones de Emergencia Regional de Loreto.

ANEXO 2

CRONOLOGÍA DE ACCIONES

19/10/2021

Regional

GORE Loreto

- ✓ El Centro de Operaciones de Emergencia Regional de Loreto, en su REPORTE PRELIMINAR N° 395/18-10-2021/COER-GORELORETO/21:00 HORAS, informó que:
 - El jefe de la Oficina de Gestión del Riesgo de Desastres de la Municipalidad Provincial de Alto Amazonas realiza la Evaluación de Daños y Análisis de Necesidades; asimismo, gestiona la entrega de Bienes de Ayuda Humanitaria.
 - Las personas pernoctan en el local comunal de la localidad de Nuevo Jaén Valle de Shanusi.
 - No se reportan daños a la vida y salud de las personas.

ANEXO 3

VISTAS FOTOGRÁFICAS

19 OCT 2021



Viviendas afectadas por los vientos fuertes