

REPORTE COMPLEMENTARIO N° 3107 - 24/9/2020 / COEN - INDECI / 13:00 HORAS
(Reporte N° 2)

ATENDIDA

INCENDIO URBANO EN EL DISTRITO DE CHICLAYO - LAMBAYEQUE

I. HECHOS:

El 20 de septiembre de 2020, a las 22:30 horas, se produjo un incendio urbano que causó daños a una vivienda ubicada en la calle Leticia cuadra 1 cercado de Chiclayo, distrito y provincia de Chiclayo.

II. ESTADO SITUACIONAL:

DEPARTAMENTO	PROVINCIA	DISTRITO
LAMBAYEQUE	CHICLAYO	CHICLAYO

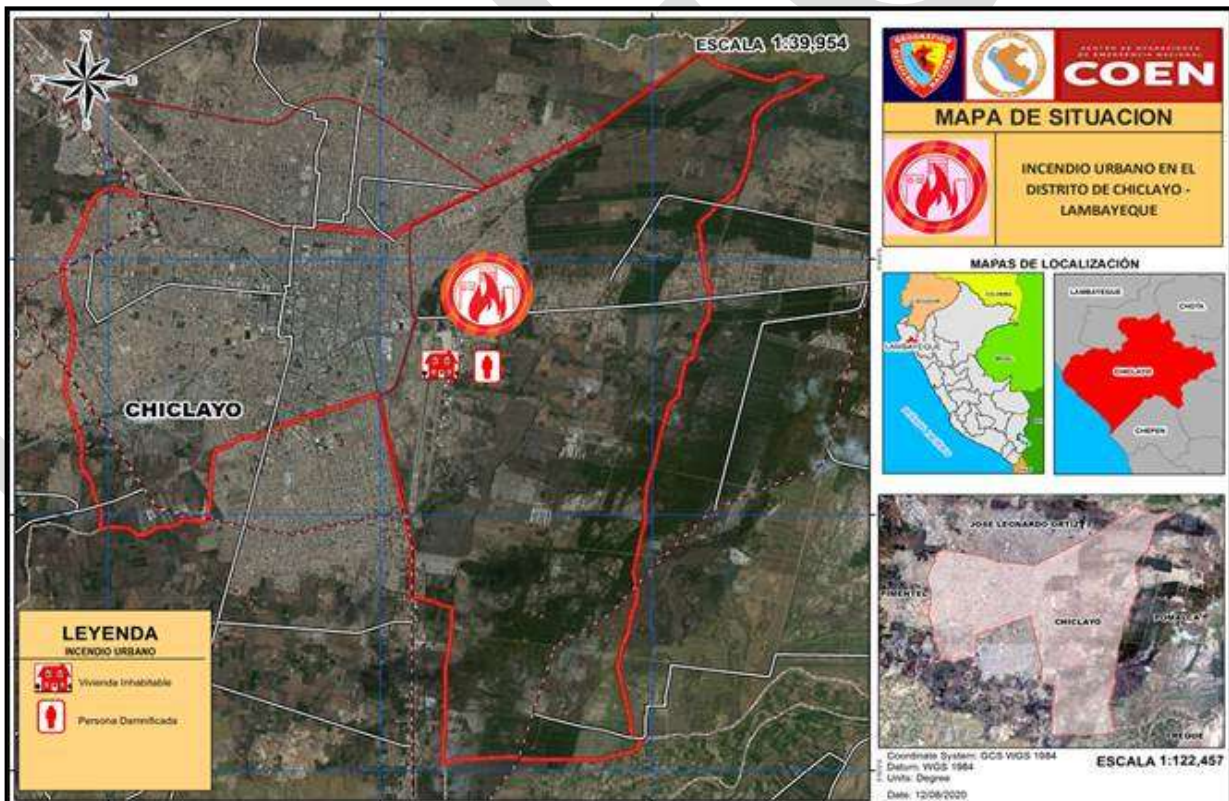

III. EVALUACIÓN DE DAÑOS:

Actualizado al 24 de septiembre de 2020, a las 12:56 horas.

UBICACIÓN	VIDA Y SALUD	VIVIENDAS Y LOCALES PUBLICOS
	FAMILIA DAMNIFICADA	VIVIENDA INHABITABLE
DPTO. LAMBAYEQUE		
PROV. CHICLAYO		
DIST. CHICLAYO	1	1

Fuente: Centro de Operaciones de Emergencia Regional de Lambayeque.

IV. ACCIONES DE RESPUESTA Y REHABILITACIÓN:

Jueves, 24 de septiembre de 2020

Regional

GORE Lambayeque

- ✓ El Centro de Operaciones de Emergencia Regional de Lambayeque, informó que:
 - El 21/09 el gobierno regional realizo la entrega de bienes de ayuda humanitaria a la municipalidad de Chiclayo, a fin de realizar la atención a la familia damnificada.
 - La ayuda humanitaria consiste en techo, abrigo y enseres.
 - La emergencia fue atendida

Lunes, 21 de septiembre de 2020

Regional

GORE Lambayeque

- ✓ El Centro de Operaciones de Emergencia Regional de Lambayeque, informó que:
 - La compañía de bomberos Salvadora Chiclayo N° 27 y personal de la zona lograron extinguir el incendio urbano a las 23:45 horas del 20/9/2020.
 - El jefe de la Oficina de Gestión del Riesgo de Desastres de la Municipalidad Provincial de Chiclayo realiza la evaluación de daños y análisis de necesidades.
 - Las familias damnificadas están alojadas en viviendas de vecinos.
 - No se reporta daños a la vida y la salud de las personas.

FUENTE:

- Centro de Operaciones de Emergencia Regional de Lambayeque.
- REPORTE COMPLEMENTARIO N° 3064 - 21/9/2020 / COEN - INDECI / 07:45 HORAS (Reporte N° 1)

**Chorrillos, 24 de septiembre de 2020
COEN - INDECI**

V.° B.°



Gen. Brig. Roberto Gustavo Capucho Cárdenas
Coordinador del Centro de Operaciones de Emergencia Nacional
Instituto Nacional de Defensa Civil



JULISSA NOEMI LLONTOP PRECIADO
Economista CEL
Evaluador del Centro de Operaciones de Emergencia Nacional
Instituto Nacional de Defensa Civil

Elaborado por: W. Perea M.

Actualizado por: J. Llontop P.

ANEXO

1. Recursos de Respuesta y Rehabilitación.
2. Vistas fotográficas.

ANEXO (1)

RECURSOS DE RESPUESTA Y REHABILITACIÓN

1. AVANCE DE EJECUCIÓN PRESUPUESTAL:

Fecha de la Consulta: 24-septiembre-2020
 REDUCCION DE VULNERABILIDAD Y ATENCION DE EMERGENCIAS POR DESASTRES
 Nivel de Gobierno M: GOBIERNOS LOCALES
 Gob.Loc./Mancom. M: MUNICIPALIDADES
 Departamento: LAMBAYEQUE
 Provincia: CHICLAYO

Municipalidad	PIA	PIM	Avance %
MUNICIPALIDAD PROVINCIAL DE CHICLAYO	458,065	1,410,417	72.2

Fuente: Ministerio de Economía y Finanzas.

2. BIENES DE AYUDA HUMANITARIA:

Actualizado al 24 de septiembre del 2020, a las 12:56 horas

UBICACIÓN	TECHO		ABRIGO			
	CALAMINA	TRIPLAY	CAMAS	SABANAS	COLCHONES	FRAZADAS
	UNIDAD	UNIDAD	UNIDAD	UNIDAD	UNIDAD	UNIDAD
DPTO. LAMBAYEQUE						
PROV. CHICLAYO						
DIST. CHILAYO	18	14	1	1	1	1
TOTAL - UNIDAD	18	14	1	1	1	1
PESO POR TIPO X (TM)	0.10		0.02			

UBICACIÓN	ENSERES					
	BALDES	BIDONES	COCINAS	CUCHARAS	CUCHARONES	CUCHILLOS
	UNIDAD	UNIDAD	UNIDAD	UNIDAD	UNIDAD	UNIDAD
DPTO. LAMBAYEQUE						
PROV. CHICLAYO						
DIST. CHILAYO	1	1	2	1	1	1
TOTAL - UNIDAD	1	1	2	1	1	1
PESO POR TIPO X (TM)	0.01					

UBICACIÓN	ENSRES				
	ESPUMADERAS	PLATOS HONDOS	PLATOS TENDIDOS	VASOS	OLLAS Nº 26
	UNIDAD	UNIDAD	UNIDAD	UNIDAD	UNIDAD
DPTO. LAMBAYEQUE					
PROV. CHICLAYO					
DIST. CHILAYO	1	1	1	1	1
TOTAL - UNIDAD	1	1	1	1	1
PESO POR TIPO X (TM)	0.87				
PESO - TM	0.13				

Fuente: COER - Lambayeque

ANEXO (2)

VISTAS FOTOGRAFICAS

