



**REPORTE PRELIMINAR N° 083 - 23/01/2019 / COEN - INDECI / 23:30 HORAS**

# PRECIPITACIONES PLUVIALES EN EL DISTRITO DE TOMAY KICHWA-HUÁNUCO

## I. HECHOS:

El 23 de enero de 2019, a las 17:00 horas aproximadamente, a consecuencia de las fuertes precipitaciones pluviales se activó una quebrada produciendo el desborde del canal de riego y acequias, afectando vivienda y vías de comunicación, en el distrito de Tomay Kichwa, provincia de Ambo.

## II. UBICACIÓN:

DEPARTAMENTO	PROVINCIA	DISTRITO
HUÁNUCO	AMBO	TOMAY KICHWA

## III. MAPA SITUACIONAL:

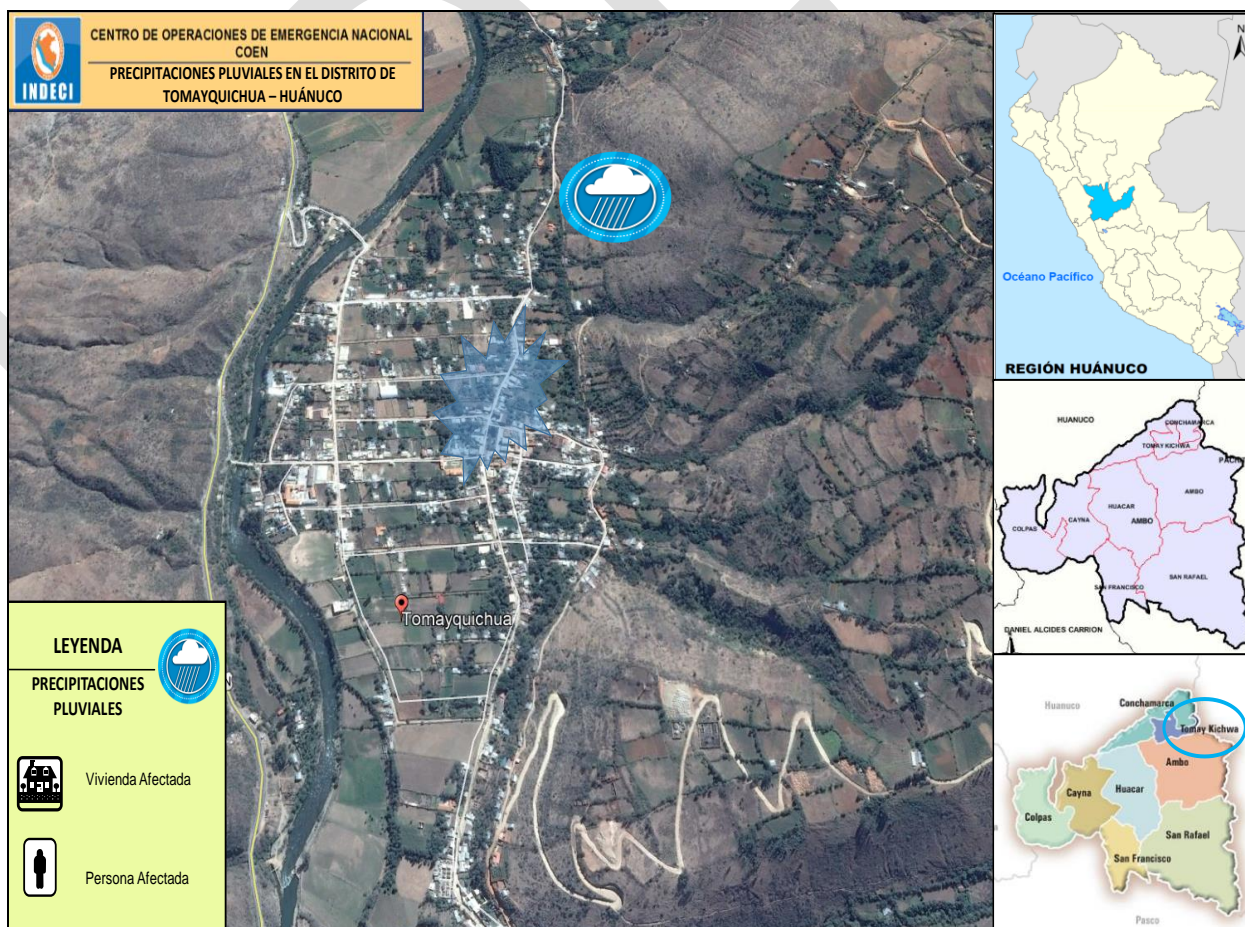

Elaborado por: **L. Grados B.**

Distribución: Casa de Gobierno, PCM, Ministerios, Gobiernos Regionales y Locales.

**CENTRO DE OPERACIONES DE EMERGENCIA NACIONAL**

Calle Rodín 135 - San Borja, Lima - Perú

Tel. +511 224-1687 • [www.indeci.gob.pe](http://www.indeci.gob.pe)

Facebook: <https://www.facebook.com/indeci?fref=ts> • Twitter: <https://twitter.com/indeciperu>



#### IV. EVALUACIÓN PRELIMINAR DE DAÑOS:

Actualizado al 23 de enero de 2019 a las 23:00 horas.

UBICACIÓN	VIDA Y SALUD	VIVIENDAS Y LOCALES PÚBLICOS	AGRICULTURA INFRAESTRUCTURA
	FAMILIAS AFECTADAS	VIVIENDA AFECTAS (*)	CANALES DE RIEGO AFECTADOS
DPTO. HUÁNUCO			
PROV. AMBO			
DIST. TOMAY KICHWA	1	1	1

**Nota:** Se continúa con la evaluación de daños.

**Fuente:** Director de la Dirección Desconcentrada INDECI- Huánuco.

#### V. ACCIONES:

- **Miércoles, 23 enero de 2019**

- ✓ El Director de la Dirección Desconcentrada INDECI- Huánuco informó que:
  - Hasta el momento el desborde del canal de riego ha afectado calles e inmediaciones del distrito de Tomay Kichwa.
  - Se coordina con la provincia de Ambo y el Gobierno Regional de Huánuco para la entrega de herramientas, para realizar trabajos de limpieza de las acequias y el canal de regadío.
  - Se coordina con provincia de Ambo y el Gobierno Regional de Huánuco para el apoyo con maquinaria pesada y combustible, para la limpieza y descolmatación de la quebrada.
  - El alcalde del distrito de Tomay Kichwa solicito el apoyo para el asesoramiento en la Evaluación de Daños y Análisis de Necesidades.
  - Personal de la municipalidad del distrito de Tomay Kichwa repartirán sacos de polipropileno el reforzamiento de las entradas de las viviendas
  - No se reporta daños a la salud.
  - Se continua con el monitoreo de la emergencia.
- ✓ El Centro de Operaciones de Emergencia Nacional (COEN) continúa con el seguimiento de la emergencia.

#### FUENTE:

- Dirección Desconcentrada INDECI- Huánuco.
- Alcalde del Distrito de Tomay Kichwa.

San Borja, 22 de enero de 2019  
COEN – INDECI

V°B°

Gral Brig (r) Ricardo SEJAS DEL CASTILLO  
Coordinador del Centro de Operaciones de Emergencia Nacional  
Instituto Nacional de Defensa Civil

Daniel Martel Flores  
Evaluador del Centro de Operaciones de Emergencia Nacional  
Instituto Nacional de Defensa Civil

#### ANEXO:

- Vistas fotográficas

Elaborado por: **L. Grados B.**

Distribución: Casa de Gobierno, PCM, Ministerios, Gobiernos Regionales y Locales.

**CENTRO DE OPERACIONES DE EMERGENCIA NACIONAL**

Calle Rodín 135 - San Borja, Lima - Perú

Tel. +511 224-1687 • [www.indeci.gob.pe](http://www.indeci.gob.pe)

Facebook: <https://www.facebook.com/indeci?fref=ts> • Twitter: <https://twitter.com/indeciperu>



## ANEXO

Vistas fotográficas

23 ENERO 2019

INUNDACIÓN DE LA PLAZA DE ARMAS DEL DISTRITO DE TOMAYQUICHA



**Elaborado por: L. Grados B.**

**Distribución:** Casa de Gobierno, PCM, Ministerios, Gobiernos Regionales y Locales.

**CENTRO DE OPERACIONES DE EMERGENCIA NACIONAL**

Calle Rodín 135 - San Borja, Lima - Perú

Tel. +511 224-1687 • [www.indeci.gob.pe](http://www.indeci.gob.pe)

Facebook: <https://www.facebook.com/indeci?fref=ts> • Twitter: <https://twitter.com/indeciperu>