



**REPORTE COMPLEMENTARIO N° 928 - 16/10/2018 / COEN - INDECI / 20:35 HORAS  
(REPORTE N° 01)**

# INCENDIO FORESTAL EN EL DISTRITO DE MOTUPE – LAMBAYEQUE

## I. HECHOS:

El 16 de octubre de 2018 a las 16:00 horas, se inició un incendio forestal que afectó áreas de cobertura natural en el Cerro La Vieja – San Isidro a 10 Km al sur del distrito de Motupe, provincia de Lambayeque.

## II. UBICACIÓN:

DEPARTAMENTO	PROVINCIA	DISTRITO	SECTOR
LAMBAYEQUE	LAMBAYEQUE	MOTUPE	SAN ISIDRO

## III. MAPA SITUACIONAL:

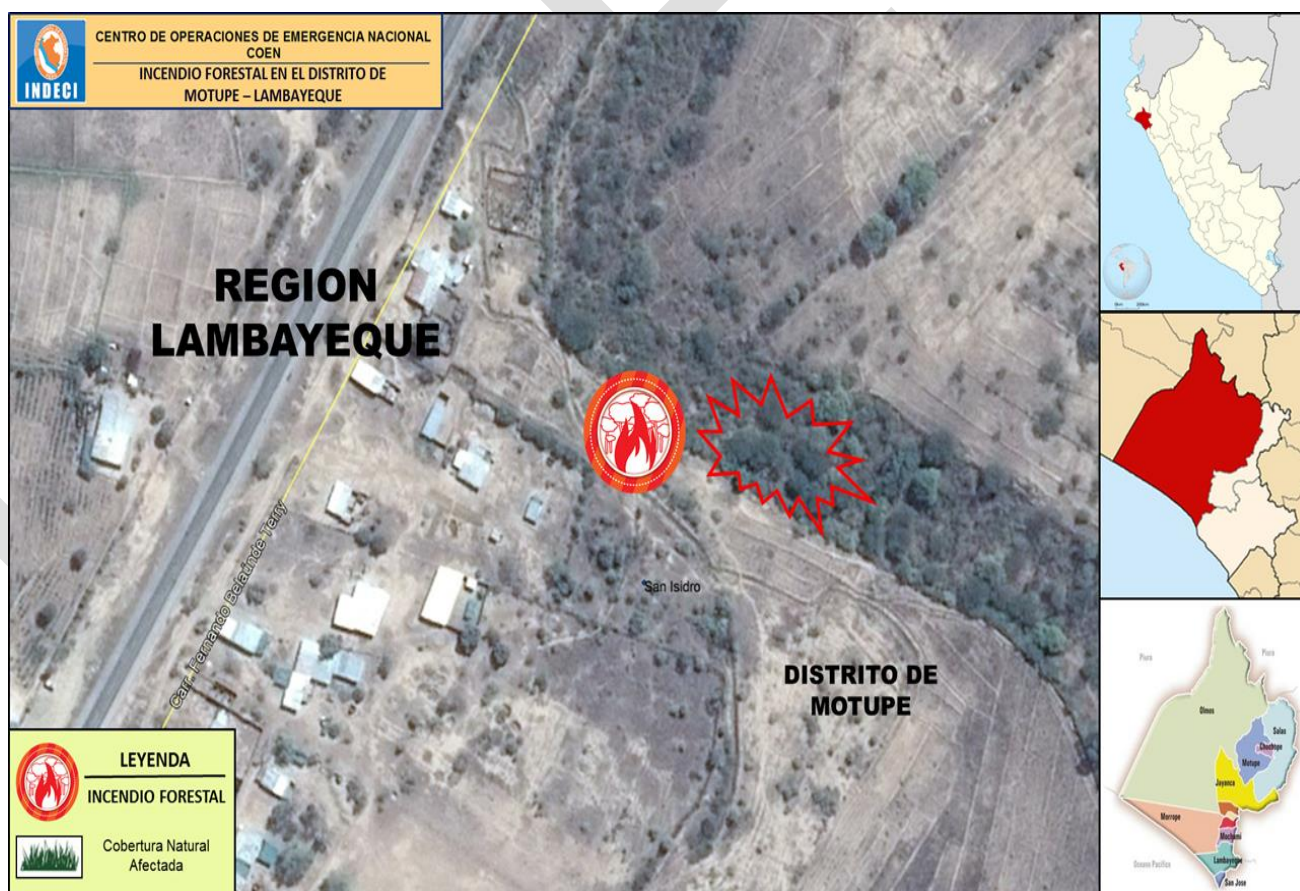

Elaborado Por: **C. Velásquez T.**

Distribución: Casa de Gobierno, PCM, Ministerios, Gobiernos Regionales y Locales.

**CENTRO DE OPERACIONES DE EMERGENCIA NACIONAL**

Calle Rodín 135 - San Borja, Lima - Perú

Tel. +511 224-1687 • [www.indeci.gob.pe](http://www.indeci.gob.pe)

Facebook: <https://www.facebook.com/indeci?fref=ts> • Twitter: <https://twitter.com/indeciperu>



#### IV. EJECUCIÓN PRESUPUESTAL:

Fecha de la Consulta: 16-octubre-2018  
 REDUCCION DE VULNERABILIDAD Y ATENCION DE EMERGENCIAS POR DESASTRES  
 Nivel de Gobierno M: GOBIERNOS LOCALES  
 Gob.Loc./Mancom. M: MUNICIPALIDADES  
 Departamento: LAMBAYEQUE  
 Provincia: LAMBAYEQUE

Municipalidad	PIA	PIM	Avance %
MUNICIPALIDAD DISTRITAL DE MOTUPE	48,190	55,658	76.5

Fuente: Ministerio de Economía y Finanzas – MEF.

#### V. EVALUACIÓN DE DAÑOS:

Actualizado al 16 de octubre de 2018, a las 20:35 horas.

UBICACIÓN	AGRICULTURA - INFRAESTRUCTURA
	ÁREAS DE COBERTURA NATURAL DESTRUIDA (Has)
DPTO. LAMBAYEQUE	
PROV. LAMBAYEQUE	
DIST. MOTUPE	2

Fuente: Centro de Operaciones de Emergencia Regional de Lambayeque.

#### VI. ACCIONES:

##### Martes, 16 de octubre de 2018

- ✓ El Centro de Operaciones de Emergencia Regional de Lambayeque, informó que:
  - Personal de la Compañía de Bomberos Voluntarios Olmos N° 174 y personal de la Oficina de Defensa Civil de la Municipalidad Distrital de Olmos realizaron los trabajos de primera respuesta y lograron extinguir el incendio forestal a las 17:30 horas.
  - Personal de la Oficina de Defensa Civil de la Municipalidad Distrital de Motupe, realiza la evaluación de daños y análisis de necesidades.
  - Se coordina el registro de la emergencia en el SINPAD.
  - La emergencia ha sido atendida.



CENTRO DE OPERACIONES  
DE EMERGENCIA NACIONAL  
**COEN**



**FUENTE:**

- Centro de Operaciones de Emergencia Regional de Lambayeque.
- Oficina de Defensa Civil de la Municipalidad Distrital de Olmos.
- Oficina de Defensa Civil de la Municipalidad Distrital de Motupe.

**San Borja, 16 de octubre de 2018  
COEN – INDECI**

**V.ºB.º**

  
EDSAR ORTEGA TORRES  
Coordinador (e)  
COEN - INDECI

  
MILAGROS DEL P. DÁVILA VÁSQUEZ  
Contador Público  
Evaluador del Centro de Operaciones de Emergencia Nacional  
Instituto Nacional de Defensa Civil

**Elaborado Por: C. Velásquez T.**

**Distribución:** Casa de Gobierno, PCM, Ministerios, Gobiernos Regionales y Locales.

**CENTRO DE OPERACIONES DE EMERGENCIA NACIONAL**

Calle Rodín 135 - San Borja, Lima - Perú

Tel. +511 224-1687 • [www.indeci.gob.pe](http://www.indeci.gob.pe)

Facebook: <https://www.facebook.com/indeci?fref=ts> • Twitter: <https://twitter.com/indeciperu>