

**REPORTE COMPLEMENTARIO N° 445 - 23/07/2016 / COEN - INDECI / 15:30 HORAS
(Reporte N° 01)**

INCENDIO URBANO AFECTA EL DISTRITO DE PUERTO BERMÚDEZ - PASCO

I. HECHOS:

El 20 de julio de 2016 a las 13:30 horas aproximadamente, se produjo un incendio urbano que afectó viviendas del Distrito de Puerto Bermúdez. **Código SINPAD: 00077830**

II. UBICACIÓN:

DEPARTAMENTO	PROVINCIA	DISTRITO
PASCO	OXAPAMPA	PUERTO BERMÚDEZ

III. MAPA SITUACIONAL:

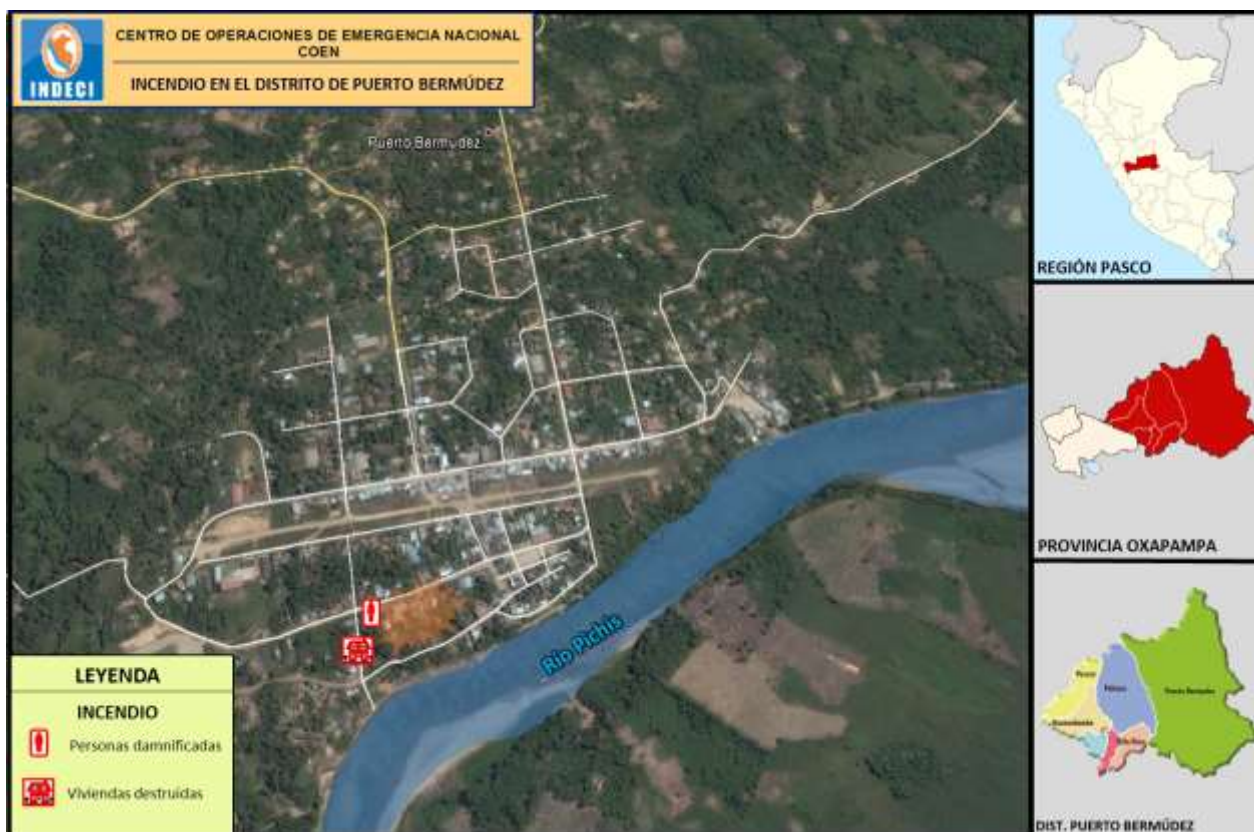

IV. EVALUACIÓN PRELIMINAR DE DAÑOS:

ACTUALIZADO AL 21 DE JULIO 2016, A LAS 11:00 HRS

UBICACIÓN	VIDA Y SALUD		VIVIENDAS Y LOCALES PUBLICOS	
	FAMILIAS DAMNIFICADAS	FAMILIAS AFECTADAS	VIVIENDAS DESTRUIDAS (*)	VIVIENDAS AFECTADAS
DPTO. PASCO				
PROV. OXAPAMPA				
DIST. PUERTO BERMUDEZ	7	3	7	3

Nota: (*) En proceso de evaluación

Fuente: Oficina de Defensa Civil de la Municipalidad Distrital de Puerto Bermúdez

V. AYUDA HUMANITARIA:

Por la Municipalidad Distrital de Puerto Bermúdez

ACTUALIZADO AL 21 DE JULIO 2016, A LAS 11:00 HRS

UBICACIÓN	TECHO		ABRIGO	
	CARPAS	SABANAS	COLCHONES	FRAZADAS
	UNIDAD	UNIDAD	UNIDAD	UNIDAD
REG. PASCO				
PROV. OXAPAMPA				
DIST. PUERTO BERMÚDEZ	2	15	15	15
TOTAL - UNIDAD	2	15	15	15

Fuente: Centro de Operaciones de Emergencia Regional Pasco

VI. ACCIONES:

Jueves, 21 de Julio del 2016

- ✓ La Jefa de la Oficina de Defensa Civil de la Municipalidad Distrital de Puerto Bermúdez informó que:
 - Realizó la evaluación de daños y análisis de necesidades.
 - El incendio fue extinguido con apoyo de 03 cisternas proporcionada por una empresa constructora.
 - Las Familias damnificadas fueron trasladadas a un albergue temporal instalado en la loza deportiva del Distrito de Puerto Bermúdez así como también se realizó la entrega de bienes de ayuda humanitaria consistente en carpas, abrigo y alimentos.

Sábado, 23 de julio de 2016

- ✓ La Jefa de la Oficina de Defensa Civil de la Municipalidad Distrital de Puerto Bermúdez informó que:
 - La Municipalidad Distrital de Puerto Bermúdez, realiza actividades pro fondos para las familias damnificadas.
 - Las Familias damnificadas se han trasladado a viviendas de vecinos y familiares.

Elaborado por: A. Mansilla

Actualizado por: C. Robles

Revisado por: C. Robles

Distribución: Casa de Gobierno, PCM, Ministerios, Gobiernos Regionales y Locales.

CENTRO DE OPERACIONES DE EMERGENCIA NACIONAL

Calle Rodín 135 - San Borja, Lima - Perú

Tel. +511 224-1687 • www.indeci.gob.pe

Facebook: <https://www.facebook.com/indeci?fref=ts> • Twitter: <https://twitter.com/indeciperu>



- ✓ El Centro de Operaciones de Emergencia Nacional continua con el monitoreo de la emergencia

FUENTES:

- Centro de Operaciones de Emergencia Regional Pasco
- Oficina de Defensa Civil de la Municipalidad Distrital de Puerto Bermúdez

San Borja, 23 de Julio 2016
COEN - INDECI



CINTHYA ROBLES MARTÍNEZ
Arquitecto
Evaluadora del Centro de Operaciones de Emergencia Nacional
Instituto Nacional de Defensa Civil



ING. MIGUEL YAMASAKI KOIZUMI
Coordinador Centro de Operaciones de Emergencia Nacional
Instituto Nacional de Defensa Civil

Anexo:

- Vistas Fotográficas

Anexo N°01

Vistas Fotográficas





Elaborado por: A. Mansilla

Actualizado por: C. Robles

Revisado por: C. Robles

Distribución: Casa de Gobierno, PCM, Ministerios, Gobiernos Regionales y Locales.
CENTRO DE OPERACIONES DE EMERGENCIA NACIONAL
Calle Rodín 135 - San Borja, Lima - Perú
Tel. +511 224-1687 • www.indeci.gob.pe
Facebook: <https://www.facebook.com/indeci?fref=ts> • Twitter: <https://twitter.com/indeciperu>

