

**REPORTE COMPLEMENTARIO N° 410 - 08/06/2016 / COEN - INDECI / 17:15 HORAS
(Reporte N° 01)**

EROSIÓN DE SUELO AFECTA AL DISTRITO DE LABERINTO – MADRE DE DIOS

I. HECHOS:

El 06 de junio de 2016 a las 04:00 horas aproximadamente a consecuencia de las intensas precipitaciones pluviales, se produjo la erosión de suelo debido al incremento del caudal del río Madre de Dios, afectando viviendas en la localidad de Puerto Rosario del Laberinto.

II. UBICACIÓN:

DEPARTAMENTO	PROVINCIA	DISTRITO
MADRE DE DIOS	TAMBOPATA	LABERINTO

III. MAPA SITUACIONAL:

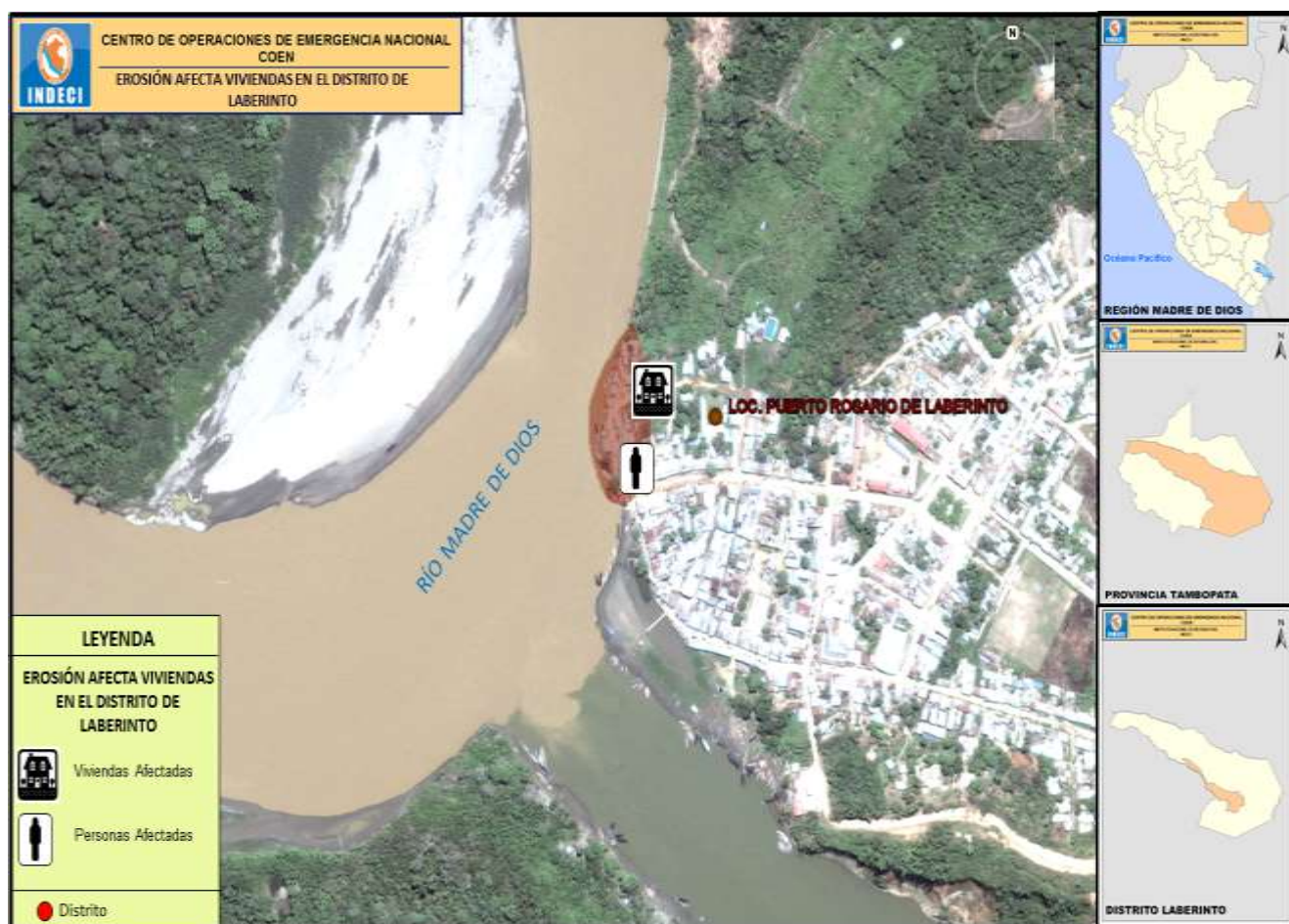

IV. EVALUACIÓN PRELIMINAR DE DAÑOS:

ACTUALIZADO AL 07 DE JUNIO 2016, A LAS 17:00 HORAS

UBICACIÓN	VIDA Y SALUD	VIVIENDAS Y LOCALES PÚBLICOS
	PERSONAS AFECTADAS	VIVIENDAS AFECTADAS
DEP. MADRE DE DIOS		
PROV. TAMBOPATA		
DIST. LABERINTO	52	10

Fuente: Jefe de la Oficina de Defensa Civil de la Municipalidad Distrital de Laberinto.

V. ENTREGA DE AYUDA HUMANITARIA

Por la Municipalidad Distrital de Laberinto:

ACTUALIZADO AL 08 DE JUNIO DE 2016, A LAS 16:00 HORAS

UBICACIÓN	TECHO
	SACOS DE POLIPROPILENO
	UNIDAD
DPTO. MADRE DE DIOS	
PROV. TAMBOPATA	
DIST. LABERINTO	4,200
TOTAL - UNIDAD	4,200
PESO - TM	0.42

Fuente: Jefe de la Oficina de Defensa Civil de la Municipalidad Distrital de Laberinto

VI. ACCIONES:

Martes, 07 de junio del 2016

- ✓ El Jefe de la Oficina de Defensa Civil de la Municipalidad Distrital de Laberinto informó que:
 - Se culminó con la evaluación de daños y análisis de necesidades de la zona afectada.
 - Las familias afectadas realizan la limpieza de sus viviendas.
 - Se entregó bienes de ayuda humanitaria consistente en techo.
 - Las familias afectadas continúan pernoctando en sus viviendas.
 - Se coordina con personal del Centro de Operaciones de Emergencia Regional el ingreso de la emergencia al SINPAD.

Miércoles, 08 de junio del 2016

- ✓ El Jefe de la Oficina de Defensa Civil de la Municipalidad Distrital de Laberinto informó que:
 - Se solicitó al Gobierno Regional de Madre de Dios maquinaria pesada (volquete y cargador frontal) para el traslado de material a la zona afectada.
 - Se registró la emergencia en el SINPAD.
- ✓ El Centro de Operaciones de Emergencia Regional, continúa con el seguimiento y monitoreo de la emergencia.

FUENTE:

- Jefe de Oficina de Defensa Civil de la Municipalidad Distrital de Laberinto.

San Borja, 08 de junio del 2016
COEN – INDECI



Ing. MIGUEL YAMASAKI KOIZUMI
Coordinador del Centro de Operaciones de Emergencia Nacional
Instituto Nacional de Defensa Civil



JULISSA LLONTOP PRECIADO
Economista
Evaluadora del Centro de Operaciones de Emergencia Nacional
Instituto Nacional de Defensa Civil