

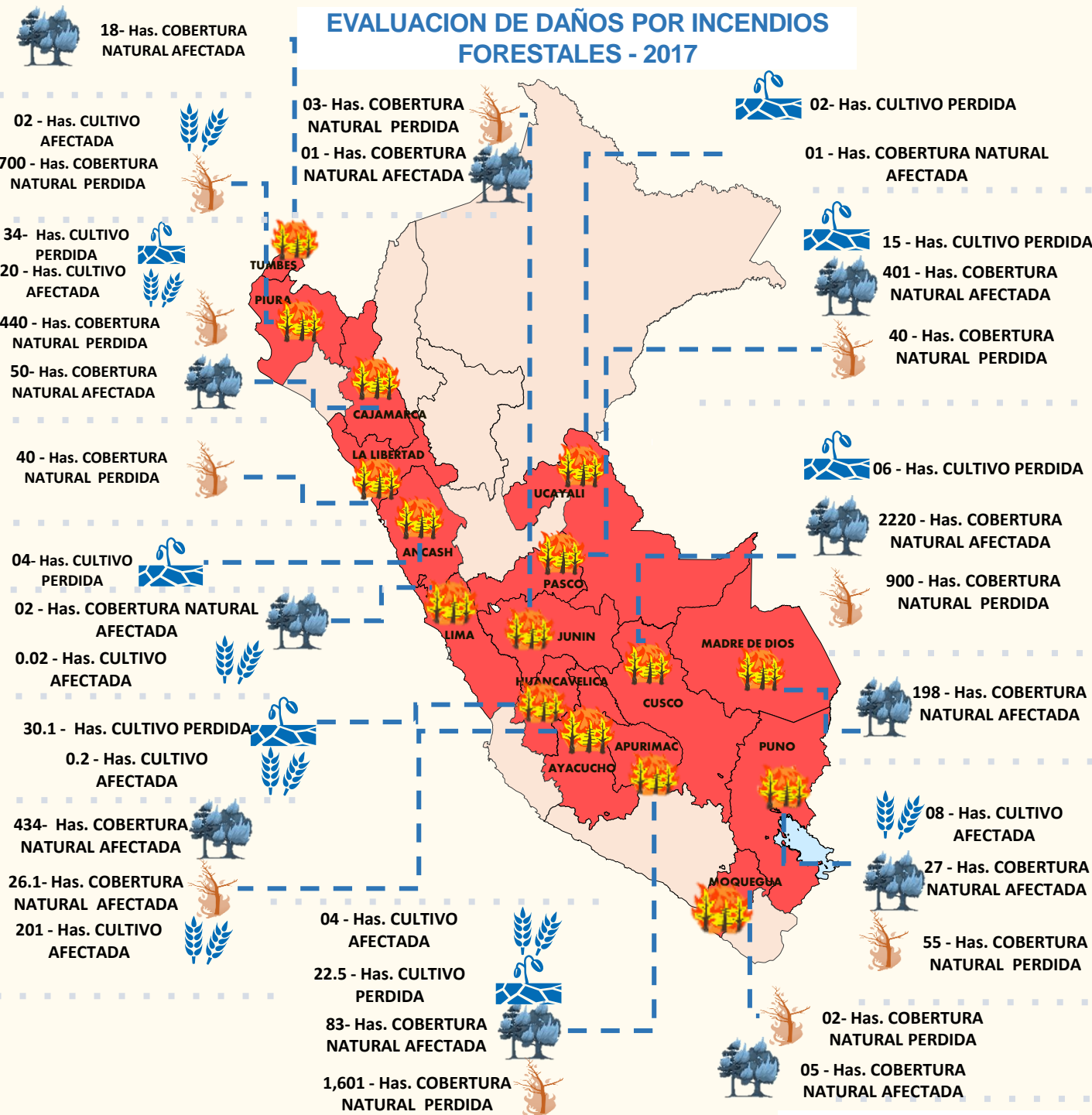

RESUMEN EJECUTIVO DE INCENDIOS FORESTALES REGISTRADOS A NIVEL NACIONAL

Actualizado 29 de DIC. de 2017

PERIODO DEL 01 DE ENE. AL 29 DE DIC. DE 2017





RESUMEN EJECUTIVO DE INCENDIOS FORESTALES REGISTRADOS A NIVEL NACIONAL

Actualizado 29 de DIC. de 2017

PERIODO DEL 01 DE ENE. AL 29 DE DIC. DE 2017

REPORTES DE INCENDIOS EN PROGRESO

Fecha de ocurrencia:
25/12/2017

Lambayeque

Provincia: Lambayeque
Distrito: Salas



AGRICULTURA

12

Has. de cobertura
natural afectada.

